CATÁLOGO 2024

Más de una década de éxitos, retos y metas cumplidas.

Gracias por ser parte de MICELA HIGIENE TÉCNICA.

¡Trabajando juntos somos mejores!

MICELA
HigieneTécnica

EU Ecolabel
www.ecolabel.eu

Distribuidor:

NUESTROS SECTORES

RESTAURACIÓN

INDUSTRIA ALIMENTARIA

CATERING

GERIATRICOS

CENTROS EDUCATIVOS INSTITUCIONAL

LAVANDERIA PROFESIONAL

HOTELES

DESINFECCIÓN

CAJAS/SACOS POR PALET:

1 PALET SACO 10K: 72x10= 720 KG.
1 PALET SACO 20K: 36x20= 720 KG.
1 PALET SACO 25K: 25x25 = 625 KG.
1 PALET CAJA 6X1K: 63x6= 378 KG.
1 PALET CAJA 2x5K: 64x10= 640 KG.
1 PALET CAJA 2x6K: 64x12= 768 KG.
1 PALET CAJA 12x1K: 40x12= 480 KG.
1 PALET GARRAFA 10K: 60x10= 600 KG.
1 PALET GARRAFA 12K: 60x12= 720 KG.
1 PALET GARRAFA 20K: 36x20=720 KG.
1 PALET GARRAFA 22K: 24x22= 528 KG.
1 PALET GARRAFA 24K: 24x24= 576 KG.

osmarc.es

FAMILIAS MICELA

COCINAS..... página 04

DESINFECCIÓN..... página 24

BAÑOS..... página 30

LINEA ECOLABEL..... página 32

ALIMENTARIA..... página 39

SUPERFICIES..... página 46

CONCENTRADOS..... página 50

BIOTEC..... página 57

BOSTER..... página 58

SENSI..... página 60

AMBIENTADORES HABITAT. página 67

TERRA..... página 69

HITEC..... página 73

BASIC CLEAN..... página 87

EQUIPOS..... página 90

COCINAS

EXUS / Lavado manual

Código	Nombre	Descripción	Embalaje
102002500	**EXUS ONE** (500g)	Lavavajillas manual concentrado	9x 0,5kg
102002005	**EXUS ONE** (5Kg)	Lavavajillas manual concentrado	2x5kg
102002020	**EXUS ONE** (20Kg)	Lavavajillas manual concentrado	1x20kg

Detergente líquido para lavado manual de vasos, ollas, cacerolas, vajilla y todo tipo de superficies lavables. Elimina la grasa y las manchas resecas de comida dejando las piezas lavadas brillantes y exentas de velos.

102004001	**EXUS ORANGE** (1Kg)	Lavavajillas concentrado Hidratante	12x1kg
102004005	**EXUS ORANGE** (5Kg)	Lavavajillas concentrado Hidratante	2x5kg
102004020	**EXUS ORANGE** (20Kg)	Lavavajillas concentrado Hidratante	1x20kg

Lavavajillas manual higienizante para lavado manual de vasos, ollas, cacerolas, vajilla y todo tipo de superficies lavables. Desarrollado con activos protectores de la piel y agentes suavizantes que unidos a su ph 5.5 lo hacen indicado para pieles sensibles.

102502001	**MANUAL ECO** (1L)	Lavavajillas manual línea ecolabel	6x1kg
102502005	**MANUAL ECO** (5L)	Lavavajillas manual línea ecolabel	2x5kg

Detergente líquido ecológico para lavado manual de vasos, ollas, cacerolas, vajilla y todo tipo de superficies lavables. Reduce el impacto medioambiental.

102006001	**EXUS ULTRA** (1Kg)	Detergente manual ultra concentrado	12x1kg
102006005	**EXUS ULTRA** (5Kg)	Detergente manual ultra concentrado	2x5kg
102008020	**EXUS LIQUIT**(20Kg)	Detergente de baja viscosidad ultra concentrado	1x20kg

Lavavajillas ultra concentrado para lavado manual. Desarrollado con activos protectores de la piel que unidos a su ph 5.5 lo hacen indicado para pieles sensibles. Detergente de muy alta concentración que en pequeñas dosis ofrece resultados brillantes.

550007	**EXUS-HT 100**	Dosificador Manual	1unidad

Dosificador de detergente de vajilla manual directamente al fregadero de la cocina.

102010001	**EXUS ABRAX** (1Kg)	Detergente abrasivo desengrasante lavado manual	12x1kg

Detergente líquido desincrustante para lavado manual de ollas, cacerolas, cazos, paellas. Exus Abrax se destina principalmente a la limpieza de utensilios con gran incrustación, como grasas carbonizadas y suciedad reseca.

osmarc.es

TENSOMAC / Detergente lavado automático

Código	Nombre	Descripción	Embalaje
100502005	**TENSOMAC 5** (5Kg)	Detergente lavado automático aguas blandas	2x5kg
100502010	**TENSOMAC 5** (11Kg)	Detergente lavado automático aguas blandas	1x11kg
100502020	**TENSOMAC 5** (22kg)	Detergente lavado automático aguas blandas	1x22kg

Detergente de alto rendimiento especialmente desarrollado para el lavado automático de vajilla en aguas blandas (0-5 ºD = 0-9ºF) por su naturaleza, o aquellas que estén tratadas por intercambio iónico u ósmosis.

100504005	**TENSOMAC 15** (6kg)	Detergente lavado automático aguas semiduras	2x6kg
100504010	**TENSOMAC 15** (11kg)	Detergente lavado automático aguas semiduras	1x11kg
100504020	**TENSOMAC 15** (22kg)	Detergente lavado automático aguas semiduras	1x22kg

Detergente de alto rendimiento especialmente desarrollado para el lavado automático de vajilla en aguas semiduras (0-15 ºD = 0-27ºF).

100506005	**TENSOMAC 25** (6kg)	Detergente lavado automático aguas duras	2x6kg
100506010	**TENSOMAC 25** (12kg)	Detergente lavado automático aguas duras	1x12kg
100506020	**TENSOMAC 25** (24kg)	Detergente lavado automático aguas duras	1x24kg

Detergente de alto rendimiento especialmente desarrollado para el lavado automático de vajilla en aguas duras (0-25 ºD = 0-45ºF). Excelente poder de lavado y desengrase frente a todo tipo de suciedades grasas, aceites, almidones... etc, sin formar espuma.

102514003	**TENSOMAC AQUADUR ECO** (3L)	Detergente lavado automático ecolabel	2x3L
102514005	**TENSOMAC AQUADUR ECO** (5L)	Detergente lavado automático ecolabel	2x5L
102514010	**TENSOMAC AQUADUR ECO** (10L)	Detergente lavado automático ecolabel	1x10L
102512020	**TENSOMAC AQUADUR ECO** (20L)	Detergente lavado automático ecolabel	1x20L

Detergente de alto rendimiento para usar en máquinas lavavajillas automáticas para aguas duras. Elimina suciedad en la vajilla, cristalería y cubertería. Eficaz en aguas duras. Producto provisto de etiqueta ecológica.

Código	Nombre	Descripción	Embalaje
100508005	**TENSOMAC 40** (6kg)	Detergente lavado automático aguas extrema dureza	2x6kg
100508010	**TENSOMAC 40** (12kg)	Detergente lavado automático aguas extrema dureza	1x12kg
100508020	**TENSOMAC 40** (24kg)	Detergente lavado automático aguas extrema dureza	1x24kg

Detergente de alto rendimiento especialmente desarrollado para el lavado automático de vajilla en aguas de extrema dureza (0-40 ºD = 0-71ºF).

10053003	**TENSOMAC ULTRA** (4kg BAG)	Detergente ultracongelado lavado automático	2x4kg
10053005	**TENSOMAC ULTRA** (6kg)	Detergente ultracongelado lavado automático	2x6kg
10053010	**TENSOMAC ULTRA** (12kg ECOBOX)	Detergente ultracongelado lavado automático	1x12kg

Detergente ultracongelado desarrollado para el lavado automático de vajilla. Se puede aplicar en aguas blandas, medias y duras, con proporciones de 0.4-1 g/litro de agua. Máximo rendimiento presentado en envases de 6 Kilos.

100540004	**TENSOMAC SOLID AM** (4Kg)	Detergente sólido concentrado aguas blandas y duras	4x4kg

Detergente sólido de rápida disolución y alto rendimiento para el lavado automático de vajilla y cristalería. Cargas sólidas de 4k y facilidad de cambio en sistema totalmente integrado. Para sistemas de dosificación Tensomac HT490 y HT500.

100510001	**TENSOMAC CLOR 20** (1,25kg)	Detergente clorado lavado automático aguas duras	4x1,25kg
100510020	**TENSOMAC CLOR 20** (24kg)	Detergente clorado lavado automático aguas duras	1x24kg

Detergente líquido clorado de alto rendimiento especialmente desarrollado para el lavado automático de vajilla en aguas duras (0-20 ºD = 0-36ºF). La fórmula de Tensomac Clor-20 es especialmente eficaz frente a las manchas de té, café, carmín, y otras manchas pigmentarias. Gran poder blanqueante.

100516020	**TENSOMAC 25 AC** (22kg)	Detergente aguas duras especial aluminio y cristal	1x22kg

Detergente de alto rendimiento para aguas duras. Adecuado especialmente para el lavado de materiales delicados (cristal, aluminio, etc.)

100520010	**TENSOMAC POL** (10kg)	Detergente clorado lavado automático aguas duras en polvo	1x10kg

Detergente sólido clorado de rápida disolución desarrollado para el lavado de vajilla y cristalería en lavavajillas industriales.

100544001	**TENSOMAC TODO EN 1** (70Tabs)	Tabletas lavavajillas	1 caja de 70 tabletas

Detergente para el lavado automático de la vajilla en tabletas. Contiene enzimas y oxigeno activo que permite eliminar hasta las manchas resecas más resistentes, gran eficacia contra las manchas de café y té.

BRIL / Abrillantador lavado automático

Código	Nombre	Descripción	Embalaje
01002005	**BRIL AQUABLAN** (5kg)	Abrillantador lavado automático aguas bandas o tratadas	2x5kg
101002010	**BRIL AQUABLAN** (10kg)	Abrillantador lavado automático aguas bandas o tratada	1x10kg
101002020	**BRIL AQUABLAN** (20kg)	Abrillantador lavado automático aguas bandas o tratada	1x20kg

Abrillantador de alto rendimiento especialmente desarrollado para el lavado automático de vajilla en aguas blandas por su naturaleza, o aquellas que estén tratadas por intercambio iónico u ósmosis.

101008005	**BRIL AQUABLAN ID** (5Kg)	Abrillantador concentrado especial aguas blandas	2x5kg

Abrillantador de alto rendimiento especialmente desarrollado para el lavado automático de vajilla en aguas blandas por su naturaleza, o aquellas que estén tratadas por intercambio iónico u ósmosis.

101004005	**BRIL AQUADUR** (5kg)	Abrillantador lavado automático para aguas duras	2x5kg
101004010	**BRIL AQUADUR** (10kg)	Abrillantador lavado automático para aguas duras	1x10kg
101004020	**BRIL AQUADUR** (20kg)	Abrillantador lavado automático para aguas duras	1x20kg

Abrillantador ácido concentrado de alto rendimiento especialmente desarrollado para el lavado automático de vajilla en aguas duras y muy duras. Un secado rápido, uniforme y sin velos.

102520003	**BRIL AQUADUR ECO** (3L)	Abrillantador lavado automático ecolabel	2x3L
102520005	**BRIL AQUADUR ECO** (5L)	Abrillantador lavado automático ecolabel	2x5L
102520010	**BRIL AQUADUR ECO** (10L)	Abrillantador lavado automático ecolabel	1x10L
102520020	**BRIL AQUADUR ECO** (20L)	Abrillantador lavado automático ecolabel	1x20L

Abrillantador para usar en máquinas lavavajillas automáticas. Producto válido tanto para aguas blandas como duras. Proporciona un perfecto secado de la vajilla y un gran brillo. Eficaz en aguas duras.

101010005	**BRIL AQUADUR ID** (5Kg)	Abrillantador concentrado especial aguas duras	2x5kg

Abrillantador de alto rendimiento especialmente desarrollado para el lavado automático de vajilla en aguas duras.

101020003	**BRIL ULTRA** (3Kg BAG)	Abrillantador ultraconcentrado lavado automático	1x3kg
101020005	**BRIL ULTRA** (5Kg)	Abrillantador ultraconcentrado lavado automático	2x5kg
101020005	**BRIL ULTRA** (10Kg ECOBOX)	Abrillantador ultraconcentrado lavado automático	1x10kg

Abrillantador ultraconcentrado desarrollado por el lavado automático de vajilla. Se puede aplicar en aguas blandas, medias y duras con proporciones de 0,1-0,3 g/litro de agua. Máximo rendimiento presentado en envases de 5 Kilos.

COMPLEMENTOS DE LAVADO AUTOMÁTICO

Código	Nombre	Descripción	Embalaje
100518005	**TENSOMAC DS** (6kg)	Desincrustante baja espuma	2x6kg

Detergente desincrustante líquido de baja espuma, específico para la limpieza en circulación en zonas donde no se requiere actividad espumante como la máquina lavavajillas.

106528005	**DS 800 ID** (5Kg)	Oxigeno activo lavado automático	2x5kg

Higienizante oxigeno activo para el lavado automático de vajilla.

106504001	**DS 200** (1Kg)	Coadyu tec. Limpieza frutas y verduras	4x1kg
106504005	**DS 200** (5Kg)	Coadyu tec. Limpieza frutas y verduras	2x5kg
106504010	**DS 200** (10Kg)	Coadyu tec. Limpieza frutas y verduras	10kg

Coadyuvante tecnológico a base de cloro activo estabilizado para el tratamiento del agua de consumo humano y desarrollado para el correcto lavado de frutas, tomates y otros vegetales en alimentación, apto para utilizar en industria alimentaria.

SISTEMAS DE DOSIFICACIÓN EQUIPOS LAVADO AUTOMÁTICO

Código	Nombre	Descripción	Embalaje
550009	**BRIL-HT 210** (Abrillantador)	Dosificador peristáltico regulable 1 l/h	1unidad
550010	**BRIL-HT 220** (Abrillantador)	Dosificador peristáltico de impulsos abrillantador	1unidad
550012	**TENSOMAC-HT 340** (Detergente)	Dosificador peristáltico regulable 4 l/h	1unidad
550016	**TENSOMAC-HT 360** (Detergente)	Dosificador Tensomac Ultra	1unidad
550014	**TENSOMAC-HT 400** (Detergente+Abrillantador)	Dosificador peristáltico integrado	1unidad
550040	**TUBING DOSIFICADOR PR 4 LAVADO AUTOMÁTICO** (Detergente)		1unidad
550041	**TUBING DOSIFICADOR PR 1 LAVADO AUTOMÁTICO** (Abrillantador)		1unidad
550058	**SOPORTE INOX GARRAFA 5L**		1unidad

HT 400

SOPORTE INOX GARRAFA 5L

TUBING

HT 360 HT 340 HT 210

(*) Los equipos y sistemas de dosificación pueden sufrir variaciones de precio.

BOX

LAVADO AUTOMÁTICO ULTRA

MICELA
HigieneTécnica

osmarc.es

DETERGENTE Y ABRILLANTADOR ULTRACONCENTRADO EN LÍQUIDO BOX

Detergente ultra concentrado de lavado automático.
Detergente ultra concentrado desarrollado para el lavado automático de vajilla. Se puede aplicar en aguas blandas, medias y duras, con proporciones de **0,4-1 g/litro de agua**. Máximo rendimiento presentado en envases de 12 kilos.

Abrillantador ultra concentrado de lavado automático.
Se puede aplicar en aguas blandas, medias y duras, con proporciones de **0,1-0,3 g/litro de agua**. Máximo rendimiento presentado en envases de 10 kilos.

- Se adapta a **espacios reducidos**.
- **Instalación sencilla** y con mínimo coste.
- **Máxima concentración** en 12 kilos (producto ultra concentrado)
- Debido a la concentración del producto y gracias al sistema de dosificación garantizan el **ahorro en costes y consumo**.
- **Alarga la vida de la vajilla y cristalería** gracias a su formulación exclusiva aportando gran **protección de porcelana**.
- Magnifica transparencia y **brillo duradero al cristal**, de secado uniforme y rápido.
- Especialmente pensado para máquinas medianas y pequeñas.
- **Menos stocks**, al ser producto ultra concentrado se evita tener producto innecesario.

Sistema de dosificación:

Código	Nombre	Descripción
550009	**BRIL-HT 210** (Abrillantador)	DOSIFICADOR PERIS. REGULABLE 1l/h.
550016	**TENSOMAC-HT 360** (Detergente)	DOSIFICADOR TENSOMAC ULTRA

Conexión rápida. El sistema utiliza un soporte para cada producto.

Concentración hasta 4 veces más detergente tradicional

TENSOMAC y BRIL ULTRA BOX

Código	Nombre	Descripción
100530010	**TENSOMAC ULTRA**	(12Kg ECOBOX) Detergente ultra concentrado lavado automático
101020010	**BRIL ULTRA**	(10Kg ECOBOX) Abrillantador ultra concentrado lavado automático

COCINAS

BOX LAVADO AUTOMÁTICO ULTRA

Código	Nombre	Descripción	Embalaje

100530010 **TENSOMAC ULTRA** (12Kg ECOBOX) Detergente ultra concentrado lavado automático 1x12kg

Detergente ultracongelado desarrollado para el lavado automático de vajilla. Se puede aplicar en aguas blandas, medias y duras, con proporciones de 0.4-1 g/litro de agua. Máximo rendimiento presentado en envases de 12 Kilos.

101020010 **BRIL ULTRA** (10Kg ECOBOX) Abrillantador ultra concentrado lavado automático 1x10kg

Abrillantador ultraconcentrado desarrollado por el lavado automático de vajilla. Se puede aplicar en aguas blandas, medias y duras con proporciones de 0,1-0,3 g/litro de agua. Máximo rendimiento presentado en envases de 10 Kilos.

EQUIPOS LAVADO AUTOMÁTICO

Código	Nombre	Descripción	Embalaje
550009	**BRIL-HT 210** (Abrillantador)	Dosificador peristáltico regulable 1 l/h	1unidad
550016	**TENSOMAC-HT 360** (Detergente)	Dosificador peristáltico tensomac ultra	1unidad

HT 360

HT 210

Conexión rápida. El sistema utiliza un soporte para cada producto.

653539	**CONECTOR QCV**	1IN Puig diámetro 8	1 unidad
653542	**SOPORTE COMPLETO**	Inoxidable 1,5mm BOX	1 unidad
653541	**SOPORTE COMPLETO**	Opción ruedas	1 unidad
653544	**REDUCCIÓN TUBO 8-4mm**		1 unidad
550550	**DEMA VALV ANTIRETOR MEMBRANA VITÓN, ENTRONQUE 1/4"**		1 unidad

Soporte completo

Soporte completo con ruedas

Reducción 8-4mm

Conector QCV

Válvula anti retorno

SISTEMAS DE DOSIFICACIÓN II

Nueva Bomba de detergente y abrillantador con sensor de vacío incorporado.

Código	Nombre	Descripción
550023	**PER DYNAMIC NPR-01.0,4SEKOFLEX 230VAC.S.VACIO**	Detergente
550024	**PER DYNAMIC NPR-03.0,1SEKOFLEX 230VAC.S.VACIO**	Abrillantador

Nueva Bomba de detergente y abrillantador **con sensor de vacío incorporado.** Para sistema BOX de detergente de lavado automático y abrillantador. **Te avisa cuando se termina el producto.**

DETERGENTE ULTRACONCENTRADO EN SÓLIDO

Productos

Código	Nombre	Descripción	Embalaje

100540004 **TENSOMAC SOLID AM** (4Kg) Detergente sólido concentrado aguas blandas y duras 4x4kg

Detergente sólido de rápida disolución y alto rendimiento para el lavado automático de vajilla y cristalería. Cargas sólidas de 4k y facilidad de cambio en sistema totalmente integrado. Para sistemas de dosificación Tensomac HT490 y HT500.

101010005 **BRIL AQUADUR ID** (5Kg) Abrillantador concentrado 2x5kg

Abrillantador de alto rendimiento especialmente desarrollado para el lavado automático de vajilla en aguas duras. Presentación: Cajas de 2 X 5L.

Sistema de dosificación Sólidos para lavavajillas de Campana

550049 **TENSOMAC HT 490** DINAMIK DETERGENTE SÓLIDO CONT LAVAVAJILLAS

550052 **SOPORTE PARA DETERGENTE SOLIDO**

550058 **SOPORTE INOX GARRAFA 5L.**

Beneficios del Sólido

Ahorro de espacio en el almacenamiento.
Producto concentrado hasta 4 veces más que un producto tradicional.
Reducción del consumo de envases de plástico 75% menos de plástico.
El producto se disuelve uniformemente y por completo.
Sólo pesa 4kg., fácil de reponer.
Lavado de 6.000 a 9.500 cestas por bloque de 4kg.
(según dureza del agua).

Sistema de dosificación Sólidos para Túnel de lavado

550050 **TENSOMAC HT 500** TWINDOSE 40 PLUS DL"C/S. INDUC"

550052 **SOPORTE PARA DETERGENTE SOLIDO**

550058 **SOPORTE INOX GARRAFA 5 L.**

BAG

MICELA
HigieneTécnica

DETERGENTE Y ABRILLANTADOR ULTRACONCENTRADO EN LÍQUIDO BAG

Detergente ultra concentrado de lavado automático.
Detergente ultra concentrado desarrollado para el lavado automático de vajilla. Se puede aplicar en aguas blandas, medias y duras, con proporciones de **0,4-1 g/litro de agua**. Máximo rendimiento presentado en envases de 4 kilos.

Abrillantador ultra concentrado de lavado automático.
Se puede aplicar en aguas blandas, medias y duras, con proporciones de **0,1-0,3 g/litro de agua**. Máximo rendimiento presentado en envases de 3 kilos.

- Se adapta a **espacios reducidos**.
- **Instalación sencilla** y con mínimo coste.
- **Máxima concentración** en bolsa de 4 kilos (producto ultra concentrado)
- Debido a la concentración del producto y gracias al sistema de dosificación garantizan el **ahorro en costes y consumo**.
- **Alarga la vida de la vajilla y cristalería** gracias a su formulación exclusiva aportando gran **protección de porcelana**.
- Magnifica transparencia y **brillo duradero al cristal**, de secado uniforme y rápido.
- Especialmente pensado para máquinas medianas y pequeñas.
- **Menos stocks**, al ser producto ultra concentrado se evita tener producto innecesario.
- Disponemos de una sujección para colocar las bolsas fijadas a la pared.

Se adapta a espacios reducidos

Instalación sencilla y con mínimo coste

Máxima concentración en 4 kilos

Alarga la vida de vajilla y cristalería

Evita contacto con el producto

Concentración hasta 4 veces más detergente tradicional

TENSOMAC y BRIL ULTRA BAG

Código	Nombre	Descripción
100530003	**TENSOMAC ULTRA BAG**	(4kg BAG) Detergente ultra concentrado lavado automático
101020003	**BRIL ULTRA BAG**	(3Kg BAG) Abrillantador ultra concentrado lavado automático

Sistema de dosificación:

Código	Nombre	Descripción
550009	**BRIL-HT 210** (Abrillantador)	DOSIFICADOR PERIS. REGULABLE 1l/h.
550016	**TENSOMAC-HT 360** (Detergente)	DOSIFICADOR TENSOMAC ULTRA

COCINAS

BAG
LAVADO AUTOMÁTICO ULTRA

Código	Nombre	Descripción	Embalaje

100530003 **TENSOMAC ULTRA** (4kg BAG) Detergente ultra concentrado lavado automático 2x4kg

Detergente ultracongelado desarrollado para el lavado automático de vajilla. Se puede aplicar en aguas blandas, medias y duras, con proporciones de 0.4-1 g/litro de agua. Máximo rendimiento presentado en envases de 4 Kilos.

101020003 **BRIL ULTRA** (3kg BAG) Abrillantador ultra concentrado lavado automático 2x3kg

Abrillantador ultraconcentrado desarrollado por el lavado automático de vajilla. Se puede aplicar en aguas blandas, medias y duras con proporciones de 0,1-0,3 g/litro de agua. Máximo rendimiento presentado en envases de 3 Kilos.

Ha sido desarrollado especialmente para máquinas de pequeña y mediana capacidad. Formulación exclusiva que aporta una protección especial al cristal y porcelana en cualquier tipo de agua. Posee un sistema de fácil instalación que permite su utilización desde el primer minuto. Es adaptable a espacios reducidos. Una solución ideal para máquinas de tamaño mediano y pequeño que suelen ser habituales en las cocinas de nuestros clientes. Su tamaño reducido permite disminuir el coste logístico y de almacenamiento hasta un 75% eliminando stocks innecesarios. Se disminuye hasta el 95% del volumen de los residuos. En síntesis, aporta valor en todas las vertientes: excelentes resultados de lavado, ahorro de costes, seguridad y comodidad para el usuario y sostenibilidad medioambiental.

EQUIPOS LAVADO AUTOMÁTICO

Código	Nombre	Descripción	Embalaje
550009	**BRIL-HT 210** (Abrillantador)	Dosificador peristáltico regulable 1 l/h	1unidad
550012	**TENSOMAC-HT 360**	Tensomac Ultra	1unidad

HT 360 HT 210

Consigue la dosis exacta de producto de las forma más cómoda y segura, conectando la bolsa de 4kg y 3kg con la bomba dosificadora mediante la **conexión rápida**. El sistema utiliza un soporte para cada producto.

653539	**CONECTOR QCV**	1IN Puig diámetro 8	1 unidad
653543	**SOPORTE BOLSA**	SOPORTE PARED BAG INOX	1 unidad
653544	**REDUCCIÓN TUBO 8-4mm**		1 unidad
550550	**DEMA VALV ANTIRETOR MEMBRANA VITÓN, ENTRONQUE 1/4"**		1 unidad

Soporte bolsa pared Bag INOX

Válvula anti retorno

Reducción 8-4mm

Conector QCV

DETERGENTE ULTRACONCENTRADO EN LÍQUIDO

Detergente ultra concentrado de lavado automático.
Detergente ultra concentrado desarrollado para el lavado automático de vajilla. Se puede aplicar en aguas blandas, medias y duras, con proporciones de **0,4-1 g/litro de agua**. Máximo rendimiento presentado en envases de 6 kilos.

Abrillantador ultra concentrado de lavado automático.
Se puede aplicar en aguas blandas, medias y duras, con proporciones de **0,1-0,3 g/litro de agua**. Máximo rendimiento presentado en envases de 5 kilos.

- Se adapta a **espacios reducidos**.
- **Instalación sencilla** y con mínimo coste.
- **Máxima concentración** en 6k (producto ultra concentrado)
- Debido a la concentración del producto y gracias al sistema de dosificación garantizan el **ahorro en costes y consumo**.
- **Alarga la vida de la vajilla y cristalería** gracias a su formulación exclusiva aportando gran **protección de porcelana**.
- Magnifica transparencia y **brillo duradero al cristal**, de secado uniforme y rápido.
- Especialmente pensado para máquinas medianas y pequeñas.
- **Menos stocks**, al ser producto ultra concentrado se evita tener producto innecesario.

new

Sistema de dosificación:

Código	Nombre	Descripción	Embalaje
550009	**BRIL-HT 210** (Abrillantador)	DOSIFICADOR PERIS. REGULABLE 1l/h.	1 unidad
550016	**TENSOMAC-HT 360** (Detergente)	DOSIFICADOR TENSOMAC ULTRA	1 unidad
550058	**SOPORTE INOX GARRAFA 5L**		1 unidad

Concentración hasta 4 veces más detergente tradicional

TENSOMAC y BRIL ULTRA

Código	Nombre	Descripción	Embalaje
100530005	**TENSOMAC ULTRA** (6Kg)	DETERGENTE ULTRACONCENTRADO LAVADO AUTOMÁTICO	1 unidad
101020005	**BRIL ULTRA** (5Kg)	ABRILLANTADOR ULTRACONCENTRADO LAVADO AUTOMÁTICO	1 unidad

TENGRAS / Desengrasantes (Frío)

Código	Nombre	Descripción	Embalaje
101506001	**TENGRAS E9** (5Kg)	Desengrasante enérgico cocinas	2x5kg

Desengrasante alcalino, con alto poder de eliminación de grasa en cocinas, hornos, campanas y parrilla. Eficaz sobre todo tipo de superficies.

101506001	**TENGRAS T-10** (1Kg)	Desengrasante en frío enérgico	6x1kg
101506005	**TENGRAS T-10** (5Kg)	Desengrasante en frío enérgico	2x5kg
101506999	**TENGRAS T-10** (1000Kg)	Desengrasante en frío enérgico	2x1.000kg

Tengras T- 10 es un detergente desengrasante alcalino adecuado para la limpieza periódica de grasas incrustadas en elementos de cocinas, campanas extractoras, rustidores, hornos , freidoras...etc.

101508001	**TENGRAS PLUS** (1Kg)	Desengrasante completo concentrado	6x1kg
101508005	**TENGRAS PLUS** (5Kg)	Desengrasante completo concentrado	2x5kg

Desengrasante concentrado con propiedades detergentes ideal para la limpieza e higiene en un solo pase de las superficies en establecimientos donde se prepare comida y manipulen alimentos. Producto de gran rendimiento y de fácil aplicación sin desprender vapores molestos.

101502001	**TENGRAS ALUMINIO** (1Kg)	Desengrasante no agresivo con el aluminio	6x1kg
101502005	**TENGRAS ALUMINIO** (5Kg)	Desengrasante no agresivo con el aluminio	2x5kg

Detergente desengrasante enérgico de baja alcalinidad ideal para la limpieza y mantenimiento de cocinas. Para la limpieza de todas las superficies sucias de la cocina como suelos, elementos de cocina, campanas, fogones..., sin dañar las superficies de aluminio.

102508001	**GRAS ECO** (1Kg)	Desengrasante línea ecolabel	6x1kg
102508005	**GRAS ECO** (5Kg)	Desengrasante línea ecolabel	2x5kg

Por su eficacia, el desengrasante general Gras ECO está recomendado para la limpieza cotidiana de cocina incluyendo en ella utensilios, muebles, azulejos y otras superficies de la misma. También puede utilizarse para suelos, electrodomésticos, barbacoas y manchas rebeldes en ropa.

101516001	**TENGRAS A4** (1Kg)	Desengrasante universal eliminador grasas	6x1kg
101516005	**TENGRAS A4** (5Kg)	Desengrasante universal eliminador grasas	2x5kg

Desengrasante universal concentrado con propiedades detergentes ideal para eliminar todo tipo de suciedad de naturaleza grasa. Elimina cualquier tipod de grasa de forma rápida y eficaz.

TENGRAS / Desengrasantes (Caliente)

Código	Nombre	Descripción	Embalaje
101510001	**TENGRAS PLAK** (1Kg)	Desengrasante concentrado planchas	6x1kg
101510005	**TENGRAS PLAK** (6Kg)	Desengrasante concentrado planchas	2x6kg

Desengrasante concentrado de planchas de alta temperatura de evaporación que permite permanecer un mayor tiempo de contacto sobre la superficie de la plancha. >150ºC.

101514001	**TENGRAS SUPERPLAK** (1Kg)	Desengrasante especial planchas de cromo	6x1kg

Desengrasante especial planchas de cromo duro como de acero. Su alto punto de evaporación permite ser aplicado en altas temperaturas >150ºC.

101512005	**TENGRAS EXPRES** (6Kg)	Desengrasante concentrado planchas ultra rápido	2x6kg

Desengrasante de rápida acción y gran poder disolvente muy alcalino adecuado para la limpieza periódica de grasas incrustadas en planchas, grills, parrillas, hornos, freidoras...etc. Tensoactivos y disolventes elimina incluso la suciedad muy requemada, aumentado su eficacia limpiadora con agua caliente.

101504005	**TENGRAS GEL** (5Kg)	Gel desengrasante enérgico	2x5kg

Desengrasante en gel de alta concentración para grasas en campanas extractoras, rustidores, hornos, freidoras...etc. Producto de gran adherencia ideal para superficies verticales. No gotea.

101520010	**TENGRAS AUTOLIMPIEZA 1** (10 Kg)	Desengrasante Hornos autolimpieza	1x10kg

Detergente higienizante concentrado para hornos de convección-vapor mixtos autolimpiables.

101522010	**TENGRAS AUTOLIMPIEZA 2** (10 Kg)	Abrillantador Hornos autolimpieza	1x10kg

Producto especial hidrofugante, abrillantador y secante de alto rendimiento ideal para la limpieza a fondo de los hornos de convección-vapor mixtos autolimpiables. Elimina los restos calcáreos y previene de la redeposición de partículas en las paredes del horno, dejándolas brillantes.

101524010	**TENGRAS SOLID** (10kg) saco	Detergente desengrasante en polvo multiusos atomizado	1x10kg

Detergente en polvo multiusos atomizado de alta con concentración desarrollado para la eliminación de grasas incrustadas en vajilla, suelos, superficies de trabajo,....etc.

DESINFECTANTES

Eficaces contra el CORONAVIRUS,

presentes en el listado de virucidas autorizados en España.

DESINFECTANTES DE APLICACIÓN POR PERSONAL PROFESIONAL Y POR EL PÚBLICO GENERAL

new

Código	Nombre	Descripción	Embalaje
106505001	**DS 300** (1L)	Desinfectante hidroalcohólico bactericida virucida	6x1L
106505005	**DS 300** (5L)	Desinfectante hidroalcohólico bactericida virucida	2x5L
106505010	**DS 300** (10L)	Desinfectante hidroalcohólico bactericida virucida	1x10L

Se puede aplicar en el ámbito doméstico, así como en la industria, comercios, instituciones y colectividades para realizar una desinfección por contacto, antes de su aplicación deberá realizarse una limpieza en profundidad. También se puede emplear en superficies como calzado o ropa limpias, es conveniente realizar una prueba previa para verificar la compatibilidad del producto con los materiales de la prenda.
Se recomienda además su uso en la industria alimentaria y restauración colectiva, allí donde un alfa calidad higiénica es requerida. Recomendamos su empleo en zonas de contaminación crítica como cintas transportadoras, llenadoras, mesas de trabajo, guantes y equipos de proceso.

N° de inscripción en el Registro de Plaguicidas: 19-20/90-09885 y19-20/90- 09885 HA

DS 300 esta basado en alcohol etílico (65%), alcohol isopropílico (3.1%) y Cloruro de alquil bencil dimetil amonio (0.008%). Cumple la norma UNE-EN 13697 en condiciones limpias. Antisépticos y desinfectantes químicos. Ensayo cuantitativo de superficie no porosa para la evaluación de la actividad bactericida de los desinfectantes químicos utilizados en productos alimenticios, en la industria, en el hogar y en la colectividad. Cumple la norma UNE-EN 13697 en condiciones sucias para fines específicos con los organismos de ensayo: **Salmonella thyphimurium y Listeria monocytogenes. Cumple la norma EN 14476 (actividad viricida)** en condiciones limpias, a un aconcentración del 97%, con 2 minutos de contacto y a 20 °C de temperatura. Antisépticos y desinfectantes químicos. Ensayo cuantitativo de suspensión para la evaluación de la actividad viricida en medicina.

DESINFECTANTES

Código	Nombre	Descripción	Embalaje
106508001	**DS 400** (1Kg)	Desinfectante bactericida fungicida viricida de superficies	6x1kg
106508005	**DS 400** (5Kg)	Desinfectante bactericida fungicida viricida de superficies	2x5kg
106508010	**DS 400** (10Kg)	Desinfectante bactericida fungicida viricida de superficies	1x10kg
106508020	**DS 400** (20Kg)	Desinfectante bactericida fungicida viricida de superficies	1x20kg

Desinfectante de eficacia demostrada como **bactericida, fungicida y virucida** de superficies duras, adecuado para la limpieza y desinfección diaria en **hoteles, restaurantes, residencias, colegios, guarderías, instituciones, organismos públicos**... Gran utilidad como desinfectante previene la aparición de hongos en duchas y vestuarios de gimnasios, colegios,..etc. De aplicación en todo tipo de superficies que permitan ser mojadas como: cerámica, gres, mármol, grifería, azulejos, esmaltados, plásticos, cromados... Se utiliza en la desinfección ambiental, así como de circuitos, superficies y utensilios en la industria de la alimentación. Desinfectante de amplio espectro, formulado con sales de amonio cuaternario. Gracias a su gran poder biocida es también muy efectivo en la desinfección y desodorización de superficies y equipos en **Industria Alimentaria. Aplicación por personal profesional y por el público en general**. En su uso por el público en general, mantener el producto en su recipiente original y no reutilizar el envase.
N° de inscripción en el Registro de Plaguicidas: 19-20/40-10016 y 19-20/40- 10016 HA. DS 400 contiene Cloruro de didecil dimetil amonio 4,5% y excipientes c.s.p. Cumple la norma UNE-EN 13697 en condiciones sucias. Antisépticos y desinfectantes químicos como bactericida y fungicida. **Cumple la norma EN 14476** en condiciones sucias, a una concentración del 80%, con 5 minutos de contacto y a 20°C de temperatura, para fines específicos con los microorganismos de ensayo **Adenovirus tipo 5 y Norovirus murino. Cumple la norma UNE-EN 13697 (actividad bactericida)** en condiciones sucias. Antisépticos y desinfectantes químicos, posee actividad bactericida al 2% sobre superficies después de 5 minutos para las cepas de referencia **Escherichia coli, Staphylococcus aureus, Enterococcus hirae y Pseudomonas aeruginosa. Cumple la norma UNE-EN 13697 (actividad fungicida)** en concentración del 2% con tiempo de contacto de 15 minutos en condiciones sucias frente a **Aspergillus Brasiliensis y Candida Albicans. Cumple la norma EN 14476 (actividad viricida)**, en concentración del 50% con tiempo de contacto de 5 minutos en condiciones sucias frente a **Adenovirus tipo 5 y Norovirus murino**, y por tanto, se considera que posee actividad viricida **frente a todos los virus con envoltura (Coronavirus : Covid-19)** y además frente a **Norovirus, Rotavirus y Adenovirus.**

Código	Nombre	Descripción	Embalaje
106560001	**ONDESIN** (1Kg)	Detergente desinfectante bactericida fungicida viricida	6x1kg
108530005	**ONDESIN** (5Kg)	Detergente desinfectante bactericida fungicida viricida	2x5kg
106560010	**ONDESIN** (10Kg)	Detergente desinfectante bactericida fungicida viricida	1x10kg

Detergente desinfectante perfumado de eficacia demostrada como **bactericida, fungicida, levuricida y virucida** de superficies duras, adecuado para la limpieza y desinfección diaria en **hoteles, restaurantes, residencias, colegios, guarderías, instituciones, organismos públicos**. Su contenido en amonio cuaternario activa su poder desinfectante y fortalece el proceso de detergencia con el resto de componentes activos. Gran utilidad como desinfectante previene la aparición de hongos en duchas y vestuarios de gimnasios, colegios,..etc. De aplicación en todo tipo de superficies que permitan ser mojadas como: cerámica, gres, mármol, grifería, azulejos, esmaltados, plásticos, cromados. **Cumple la norma UNE-EN 13697 (actividad bactericida)** en condiciones sucias. Antisépticos y desinfectantes químicos, posee actividad bactericida al 5% sobre superficies después de 5 minutos para las cepas de referencia **Escherichia coli, Staphylococcus aureus, Enterococcus hirae y Pseudomonas aeruginosa. Cumple la norma UNE-EN 13697 (actividad bactericida)** en condiciones sucias para fines específicos con los organismos de ensayo: **Salmonella thyphimurium y Listeria monocytogenes. Cumple la norma UNE 13697 (actividad fungicida)**, en concentración del 50 % con tiempo de contacto de 15 minutos en condiciones sucias frente a **Aspergillus Brasiliensis y Candida Albicans. Cumple la norma EN 14476 (actividad viricida)**, en concentración del 80% con tiempo de contacto de 5 minutos en condiciones sucias frente a **Adenovirus tipo 5 y Norovirus murino**, y por tanto, se considera que posee actividad viricida **frente a todos los virus con envoltura (Coronavirus: Covid-19) y además frente a Norovirus, Rotavirus y Adenovirus.**

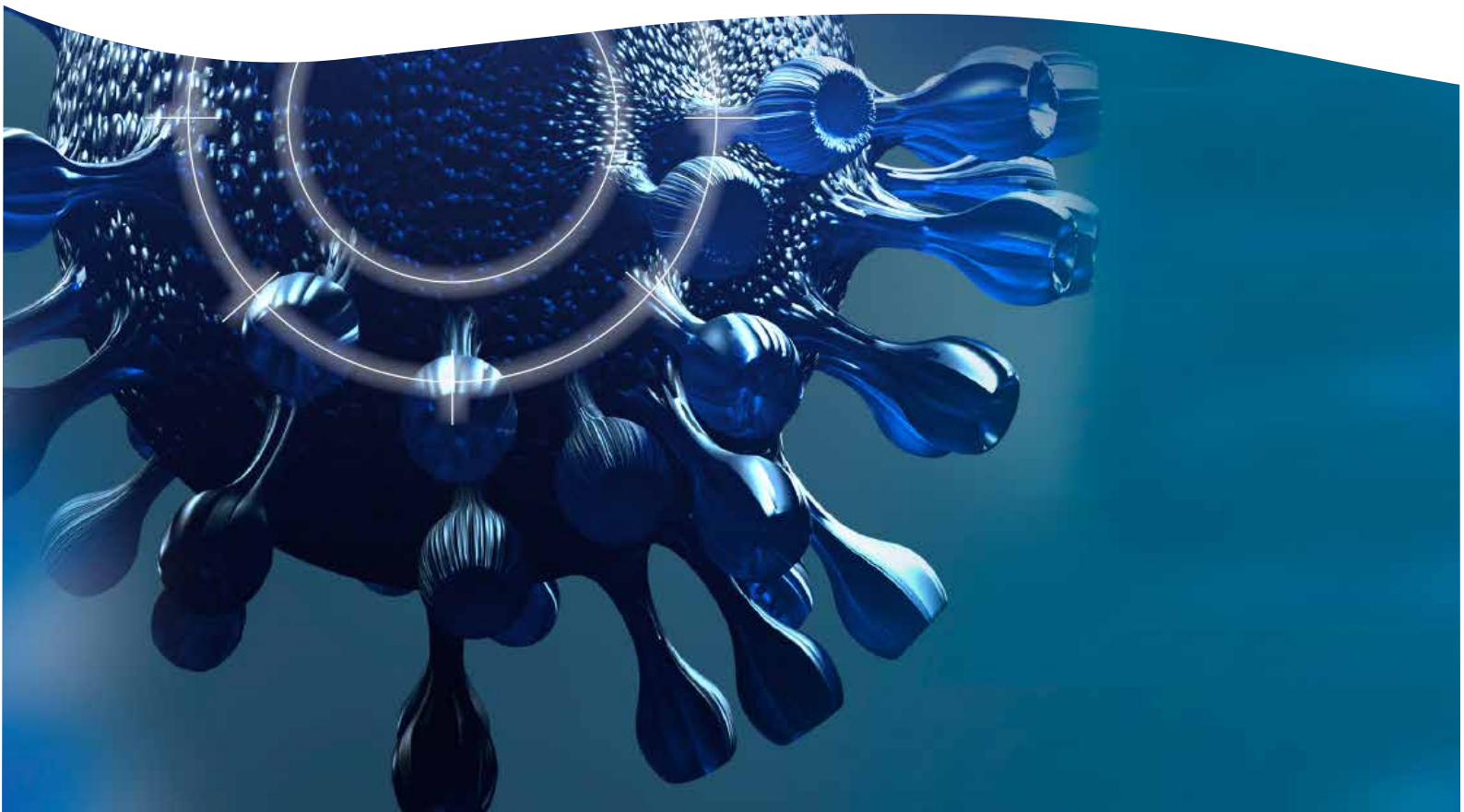

osmarc.es

Código	Nombre	Descripción	Embalaje
106504001	**DS 200** (1Kg)	Coadyu tec. Limpieza frutas y verduras	4x1kg
106504005	**DS 200** (5Kg)	Coadyu tec. Limpieza frutas y verduras	2x5kg
106504010	**DS 200** (10Kg)	Coadyu tec. Limpieza frutas y verduras	10kg

Coadyuvante tecnológico a base de cloro activo estabilizado para el tratamiento del agua de consumo humano y desarrollado para el correcto lavado de frutas, tomates y otros vegetales en alimentación, apto para utilizar en industria alimentaria.

106514030 **Oxipure BIO 15** (20Kg) Acido Peracético al 15% HA 1x20kg

Desinfectante bactericida, fungicida, levaduricida, virucida y esporicida. Sin aldehidos ni amonios cuaternarios. Activo contra Listeria, Salmonella. Oxypure BIO 15% se emplea en la industria alimentaria, especialmente formulado para la desinfección en sistemas CIP. Industria cárnica: mataderos, salas de despiece, salas de transformación. Industria pesquera: conserveras, salas de transformación. Frutas y hortalizas: centrales hortofructícolas, conserveras...No espumante.

Código	Nombre	Descripción	Embalaje
106506001	**SENSI HANDS** (1L)	Desinfectante de manos viricida	6x1L
106506005	**SENSI HANDS** (5L)	Desinfectante de manos viricida	2x5L
106506100	**SENSI HANDS** (100ml)	Desinfectante de manos viricida	48x100ml
106506250	**SENSI HANDS** (250ml)	Desinfectante de manos viricida	24x250ml
106506500	**SENSI HANDS** (0,5L)	Desinfectante de manos viricida	9x500ml
106506800	**SENSI HANDS** (0,8L)	Desinfectante de manos viricida	6x800ml

Desinfectante Viricida, Levaduricida y Bactericida. Desinfectante de aplicación directa a las manos, sin necesidad de agua ni aclarado. Cumple la norma UNE-EN 14476 de actividad viricida. Cumple la norma UNE-EN 1500 Antisépticos y desinfectantes químicos. Tratamiento higiénico de las manos por fricción para aplicaciones médicas. Cumple la norma UNE-EN 13727 de actividad bactericida. Cumple la norma UNE-EN 13624 de actividad levaduricida. Desinfectante para piel intacta con número de registro de la AEMPS 1035-DES. Nº de Registro de SENSI HANDS en la Agencia Española del Medicamento y Productos Sanitarios: 1035-DES. Fabricado por MICELA HIGIENE TÉCNICA, S.L. Inscrita en el Registro de Establecimientos y Servicios biocidas (Fabricantes Nacionales): 0819-CV.

Desinfectantes Registro **HA**

Código	Nombre	Descripción	Embalaje
106556001	**BASIC E25** (1Kg)	Detergente desinfectante alcalino espumante	6x1kg
106556005	**BASIC E25** (5Kg)	Detergente desinfectante alcalino espumante	2x5kg
106556010	**BASIC E25** (10Kg)	Detergente desinfectante alcalino espumante	1x10kg
106556020	**BASIC E25** (22Kg)	Detergente desinfectante alcalino espumante	1x22kg
106556999	**BASIC E25** (1.100Kg)	Detergente desinfectante alcalino espumante	1x1.100kg

Detergente desinfectante alcalino espumante con propiedades desengrasantes ideal para la limpieza y **desinfección en una sola fase** en la industria alimentaria. Su mezcla de componentes alcalinos, tensoactivos y amonio cuaternario ofrece excelentes resultados en áreas de suciedades fuertes, por lo ue elimina aquellos residuos producidos por grasas animales, grasas vegetales y proteinas.

Cumple la norma UNE-EN 13697 (actividad bactericida) en condiciones sucias. Antisépticos y desinfectantes uímicos, posee actividad bactericida al 5% sobre superficies después de 5 minutos para las cepas de referencia **Escherichia coli, Staphylococcus aureus, Enterococcus hirae y Pseudomonas aeruginosa.**

N° de inscripción en el Registro de Plaguicidas: 15-20-07779-HA

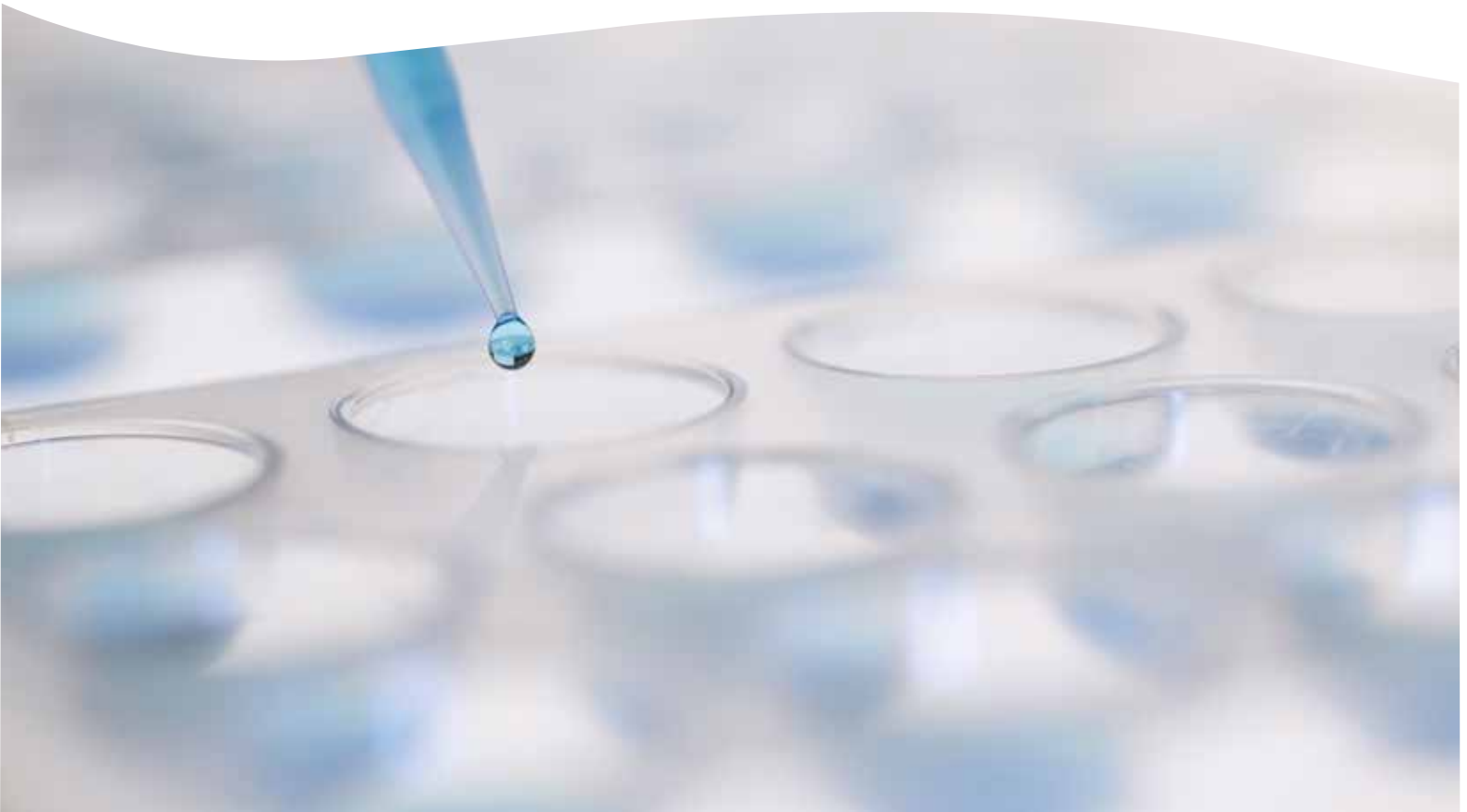

Desinfectantes Registro **HA**

Código	Nombre	Descripción	Embalaje
103524005	**BASIC E30** (5Kg)	Detergente desinfectante alcalino clorado espumante	2x5kg
103524020	**BASIC E30** (22Kg)	Detergente desinfectante alcalino clorado espumante	1x22kg
106550999	**BASIC E30** (1200Kg)	Detergente desinfectante alcalino clorado espumante	1x1200kg

Detergente desinfectante alcalino clorado con propiedades desengrasantes ideal para la limpieza y **desinfección en una sola fase** en la industria alimentaria. Su mezcla de componentes alcalinos, tensoactivos e hipoclorito sódico ofrece excelentes resultados en áreas de suciedades fuertes, por lo que elimina aquellos residuos producidos por grasas animales, grasas vegetales y proteínas.
Se aplica en suelos, paredes, superficies de acero, cintas transportadoras,...

N° de inscripción en el Registro de Plaguicidas: 18-20/40-06760-HA

Cumple la norma UNE-EN 13697 (actividad bactericida de uso en la Industria Alimentaria) en condiciones sucias. Antisépticos y desinfectantes químicos, posee actividad bactericida al 8% sobre superficies después de 5 minutos para las cepas de referencia **Escherichia coli, Staphylococcus aureus, Enterococcus hirae y Pseudomonas aeruginosa.**

Cumple la norma UNE-EN 13697 (actividad fungicida de uso en la Industria Alimentaria) en condiciones sucias. Antisépticos y desinfectantes químicos, posee actividad fungicida al 10% sobre superficies después de 15 minutos para las cepas de referencia **Aspergillus niger y Candida albicans.**

106520020	**LC CLOR HA** (24Kg)	Bactericida fungicida clorado	1x24kg
106520005	**LC CLOR HA** (5Kg)	Bactericida fungicida clorado	2x5kg

Bactericida-fungicida clorado de amplio espectro apto para la limpieza y desinfección de superficies y utensilios en áreas alimentarias: restauración colectiva, catering, hoteles, industria alimentaria. Cumple la Norma UNE-EN 13697 en condiciones sucias. Antisépticos y desinfectantes (químicos. Ensayo cuantitativo de superficie no porosa para la evaluación de la actividad bactericida y fungicida de los desinfectantes (químicos utilizados en productos alimenticios, en la industria, en el hogar y en la colectividad. Uso por personal profesional.

N° de inscripción en el Registro de Plaguicidas: 17-20/40-03929-HA

Cumple la norma UNE-EN 13697 (actividad bactericida de uso en la Industria Alimentaria) en condiciones sucias. Antisépticos y desinfectantes (químicos, posee actividad bactericida al 2% sobre superficies después de 5 minutos para las cepas de referencia **Escherichia coli, Staphylococcus aureus, Enterococcus hirae y Pseudomonas aeruginosa.**

Cumple la norma UNE-EN 13697 (actividad fungicida de uso en la Industria Alimentaria) en condiciones sucias. Antisépticos y desinfectantes (químicos, posee actividad fungicida al 2% sobre superficies después de 15 minutos para las cepas de referencia **Aspergillus niger y Candida albicans.**

BAÑOS

Código	Nombre	Descripción	Embalaje
109003001	**MICAL1** (1Kg)	Limpiador ácido para baños	12x1kg

Limpiador ácido de excelentes resultados de brillo y limpieza incluso en aguas difíciles. Elimina el óxido así como los residuos de cal y jabón: sanitarios, aseos, lavamanos, WC, mamparas, suelos. No utilizar en marmol ni superficies esmaltadas.

10900200RC	**ANTICAL** (1Kg)	Limpiador anticalcáreo Recambio	12x1kg
109002001	**ANTICAL** (1Kg)	Limpiador anticalcáreo Pistola	6x1kg
109002005	**ANTICAL** (5Kg)	Limpiador anticalcáreo	2x5kg

Antical tiene excelentes resultados de brillo y limpieza incluso en aguas difíciles. Elimina residuos de cal y jabón calcáreo en el mantenimiento diario del baño. Se puede aplicar sobre todo tipo de materiales resistentes al ácido débil (gres, cerámica, azulejos,..).

102506001	**CRUST ECO** (1Kg)	Desincrustante anticalcáreo línea ecolabel	6x1kg
102506005	**CRUST ECO** (5Kg)	Desincrustante anticalcáreo línea ecolabel	2x5kg

Se recomienda para la limpieza completa del baño: sanitarios, griferias, etc. Además, ofrece excelentes resultados de brillo y limpieza incluso en aguas difíciles. Elimina residuos de cal y jabón calcáreo en el mantenimiento diario.

10900400RC	**SANIT** (1Kg)	Limpiador concentrado oxigeno activo Recambio	12x1kg
109004001	**SANIT** (1Kg)	Limpiador concentrado oxigeno activo Pistola	6x1kg
109004005	**SANIT** (5Kg)	Limpiador concentrado oxigeno activo	2x5kg

Es un multiusos oxigeno activo que ofrece excelentes resultados de brillo y limpieza, ideal en zonas de aguas duras. Su carácter débilmente ácido le permite eliminar incrustaciones en griferias, mamparas, bañeras, lavabos, superficies, sin dañarlas.

Código	Nombre	Descripción	Embalaje
109006001	**WC 20** (1 Kg)	Desincrustante enérgico WC	6x1kg
109006020	**WC 20** (22 Kg)	Desincrustante enérgico WC	1x22kg

WC 20 se aplica en la limpieza a fondo de WC y urinarios. Posee múltiple acción que le permite eliminar germenes, incrustaciones y suciedad orgánica. Potente desincrustante antisarro que elimina en profundidad las incrustaciones más difíciles dejando las superficies en perfectas condiciones higiénicas.

109008750	**WC EFICAZ** (0,75Kg)	Gel desincrustante WC (perfume almendras)	12x750g
109008001	**WC EFICAZ** (1Kg)	Gel desincrustante WC (perfume almendras)	6x1kg
109010001	**WC MANZANA** (1Kg)	Gel desincrustante neutralizador WC (perfume manzana)	6x1kg

Gel que se aplica en la limpieza a fondo de WC y urinarios. Posee múltiple acción que le permite eliminar germenes, incrustaciones de cal y oxido, suciedad orgánica y provocar un largo efecto desodorizante. Su elevada viscosidad le cofiere gran adherencia.

109012001	**BIOBLOCK** (1kg)	Bloques bioenzimáticos urinarios	3x1kg

Bio Block es un bloque con agentes bioenzimáticos para urinarios que posee múltiple acción que le permite eliminar germenes, incrustaciones de cal y oxido, suciedad orgánica y provocar un largo efecto desodorizante.

LINEA ECOLABEL

Fabricados con etiqueta ECOLABEL

Código	Nombre	Descripción	Embalaje
102514003	**TENSOMAC AQUADUR ECO** (3L)	Detergente lavado automático ecolabel	2x3L
102514005	**TENSOMAC AQUADUR ECO** (5L)	Detergente lavado automático ecolabel	2x6L
102514010	**TENSOMAC AQUADUR ECO** (10L)	Detergente lavado automático ecolabel	1x12L
102512020	**TENSOMAC AQUADUR ECO** (20L)	Detergente lavado automático ecolabel	1x24L

Detergente de alto rendimiento para usar en máquinas lavavajillas automáticas para aguas duras. Elimina suciedad en la vajilla, cristalería y cubertería. Eficaz en aguas duras.

102520003	**BRIL AQUADUR ECO** (3L)	Abrillantador lavado automático ecolabel	2x3L
102520005	**BRIL AQUADUR ECO** (5L)	Abrillantador lavado automático ecolabel	2x5L
102520010	**BRIL AQUADUR ECO** (10L)	Abrillantador lavado automático ecolabel	1x10L
102520020	**BRIL AQUADUR ECO** (20L)	Abrillantador lavado automático ecolabel	1x20L

Abrillantador para usar en máquinas lavavajillas automáticas. Producto válido tanto para aguas blandas como duras. Proporciona un perfecto secado de la vajilla y un gran brillo. Eficaz en aguas duras.

102502001	**MANUAL ECO** (1L)	Lavavajillas manual línea ecolabel	6x1L
102502005	**MANUAL ECO** (5L)	Lavavajillas manual línea ecolabel	2x5L

Detergente líquido para lavado manual de vasos, ollas, cacerolas, vajilla y todo tipo de superficies lavables. Reduce el impacto medioambiental.

Código	Nombre	Descripción	Embalaje
102504001	**BRIL ECO** (1L)	Multiusos limpiacristales línea ecolabel	6x1L
102504005	**BRIL ECO** (5L)	Multiusos limpiacristales línea ecolabel	2x5L

Bril ECO se recomienda para la limpieza de cristales y todo tipo de superficies esmaltadas o vitrificadas. También puede utilizarse como multiusos para la limpieza diversas superficies como: mármol, silestone, fórmica, cuero...., etc.

102506001	**CRUST ECO** (1L)	Desincrustante anticalcáreo línea ecolabel	6x1L
102506005	**CRUST ECO** (5L)	Desincrustante anticalcáreo línea ecolabel	2x5L

El limpiador de baños Crust ECO se recomienda para la limpieza completa del baño: sanitarios, griferias, etc. Además, ofrece excelentes resultados de brillo y limpieza incluso en aguas difíciles. Elimina residuos de cal y jabón calcáreo en el mantenimiento diario.

102508001	**GRAS ECO** (1L)	Desengrasante línea ecolabel	6x1L
102508005	**GRAS ECO** (5L)	Desengrasante línea ecolabel	2x5L

El desengrasante general Gras ECO está recomendado para la limpieza cotidiana de cocina incluyendo en ella utensilios, muebles, azulejos y otras superficies de la misma. También puede utilizarse para suelos, electrodomésticos, barbacoas y manchas rebeldes en ropa.

102510001	**NEUTRAL ECO** (1L)	Fregasuelos neutro línea ecolabel	6x1L
102510005	**NEUTRAL ECO** (5L)	Fregasuelos neutro línea ecolabel	2x5L

El limpiador general multiusos Neutral ECO se recomienda para la limpieza de todo tipo de superficies duras. Puede usarse para la limpieza de suelos, así como para fórmica, plastificados, madera tratada, etc.

102526003	**HITEC L40 ECO** (3L BAG)	Detergente líquido ropa enz ecolabel	2x3L
102526005	**HITEC L40 ECO** (5L)	Detergente líquido ropa enz ecolabel	2x5L
102526010	**HITEC L40 ECO** (10L)	Detergente líquido ropa enz ecolabel	1x10L
102526010C	**HITEC L40 ECO** (10L BOX)	Detergente líquido ropa enz ecolabel	1x10L
102526020	**HITEC L40 ECO** (20L)	Detergente líquido ropa enz ecolabel	1x20L

Detergente líquido enzimático concentrado. Ropa color y también ropa blanca. Cuída la ropa y alarga la vida de las prendas.

LINEA ECOLABEL

EcoBox CAJAS LLENAS DE VIDA

Los productos EcoBox te garantizan:

-Impacto medioambiental reducido.
-Mayor biodegradabilidad.
-Menor uso de sustancias químicas peligrosas.
-Minimización de los residuos de envasado.
-Misma eficacia que la de los productos convencionales.
-Reducción de riesgos para la salud.
-Etiquetado con instrucciones para un correcto uso ecológico.
-El usuario nunca toca el producto, evitando salpicaduras, goteos, etc.
-El usuario tan sólo tiene que abrir una pestaña en la caja y conectar el envase de producto con el equipo de dosificación instalado con un solo click.

Disponemos de etiquetas adhesivas
para toda la gama Eco, ¡solicítalas!

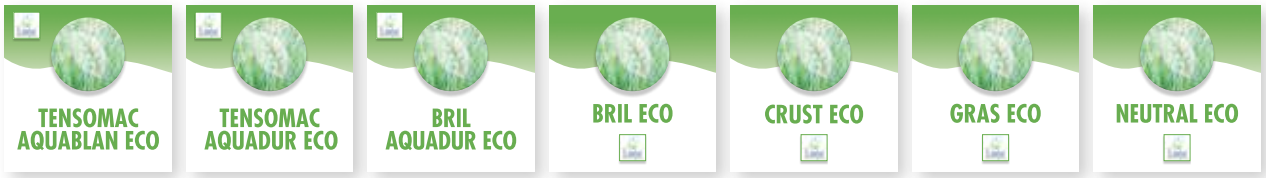

new

LINEA EcoBox

Fabricados con etiqueta ECOLABEL

Código	Nombre	Descripción	Embalaje
102504010C	**BRIL ECO** (10L)	Multiusos limpiacristales línea ecolabel	1x10L

Por su adecuada formulación, Bril ECO se recomienda para la limpieza de cristales y todo tipo de superficies esmaltadas o vitrificadas. También puede utilizarse como multiusos para la limpieza diversas superficies como: mármol, silestone, fórmica, cuero...., etc.

Código	Nombre	Descripción	Embalaje
102506010C	**CRUST ECO** (10L)	Desincrustante anticalcáreo línea ecolabel	1x10L

El limpiador de baños Crust ECO se recomienda para la limpieza completa del baño: sanitarios, griferias, etc. Además, ofrece excelentes resultados de brillo y limpieza incluso en aguas difíciles. Elimina residuos de cal y jabón.

102508010C	**GRAS ECO** (10L)	Desengrasante línea ecolabel	1x10L

El desengrasante general Gras ECO está recomendado para la limpieza cotidiana de cocina incluyendo en ella utensilios, muebles, azulejos y otras superficies de la misma. También puede utilizarse para suelos, electrodomésticos, barbacoas y manchas rebeldes en ropa.

102510010C	**NEUTRAL ECO** (10L)	Fregasuelos neutro línea ecolabel	1x10L

El limpiador general multiusos Neutral ECO se recomienda para la limpieza de todo tipo de superficies duras. Puede usarse para la limpieza de suelos, así como para fórmica, plastificados, madera tratada, etc.

102526010C	**HITEC L40 ECO** (10L)	Detergente líquido enzimático	1x10L

Detergente líquido enzimático para lavar ropa blanca y color. Producto ecológico. Cuida y alarga la vida de las prendas.

EcoBox Lavado automático

Código	Nombre	Descripción	Embalaje
102514010C	**TENSOMAC AQUADUR ECO** (10L)	Detergente lavado automático ecolabel	1x10L

Detergente de alto rendimiento para usar en máquinas lavavajillas automáticas para aguas duras. Elimina suciedad en la vajilla, cristalería y cubertería. Eficaz en aguas duras.

102520010C	**BRIL AQUADUR ECO** (10L)	Abrillantador lavado automático ecolabel para todo tipo de aguas	1x10L

Abrillantador para usar en máquinas lavavajillas automáticas. Producto válido tanto para aguas blandas como duras. Proporciona un perfecto secado de la vajilla y un gran brillo. Eficaz en aguas duras.

EQUIPOS LAVADO AUTOMÁTICO

Código	Nombre	Descripción	Embalaje
550009	**BRIL-HT 210** (Abrillantador)	Dosificador peristáltico regulable 1 l/h	1unidad
550012	**TENSOMAC-HT 340** (Detergente)	Dosificador peristáltico regulable 4 l/h	1unidad

HT 340

HT 210

Consigue la dosis exacta de producto de las forma más cómoda y segura, conectando la bolsa de 10L con la bomba dosificadora mediante la **conexión rápida**. El sistema utiliza un soporte para cada producto.

653539	**CONECTOR QCV**	1IN Puig diámetro 8	1 unidad
653542	**SOPORTE COMPLETO**	Inoxidable 1,5mm BOX	1 unidad
653541	**SOPORTE COMPLETO**	Opción ruedas	1 unidad
653544	**REDUCCIÓN TUBO 8-4mm**		1 unidad
550550	**DEMA VALV ANTIRETOR MEMBRANA VITÓN, ENTRONQUE 1/4"**		1 unidad

Soporte completo

Soporte completo con ruedas

Conector QCV

Válvula anti retorno

Reducción 8-4mm

SISTEMAS DE DOSIFICACIÓN II

Nueva Bomba de detergente y abrillantador con sensor de vacío incorporado.

Código	Nombre	Descripción
550023	**PER DYNAMIC NPR-01.0,4SEKOFLEX 230VAC.S.VACIO**	Detergente
550024	**PER DYNAMIC NPR-03.0,1SEKOFLEX 230VAC.S.VACIO**	Abrillantador

Nueva Bomba de detergente y abrillantador **con sensor de vacío incorporado.** Para sistema BOX de detergente de lavado automático y abrillantador. **Te avisa cuando se termina el producto.**

EQUIPOS PARA BOX DILUIDORES HT

Código	Nombre	Descripción	Embalaje
550501	**DILUTEC HT-912 CUBO**	Estación de limpieza 1 producto	1 unidad
550500	**DILUTEC HT-912 BOTELLA**	Estación de limpieza 1 producto	1 unidad
550522	**PIEZA DE UNIÓN DILUTEC**		1 unidad
550550	**DEMA VALV ANTIRETOR MEMBRANA VITÓN, ENTRONQUE 1/4"**		1 unidad

Deposita el producto ya diluido y a punto para usar en una botella pulverizadora, cubo o dentro del fregadero (sistema Venturi).

HT-912

Consigue la dosis exacta de producto de las forma más cómoda y segura, conectando la bolsa de 10L con la bomba dosificadora mediante la **conexión rápida**. El sistema utiliza un soporte para cada producto.

Producto diluido

Conexión rápida

Válvula anti retorno

SOPORTE Y CONECTOR

Código	Nombre	Descripción	Embalaje
653539	**CONECTOR QCV**	1IN Puig diámetro 8	1 unidad
653542	**SOPORTE COMPLETO**	Inoxidable 1,5mm BOX	1 unidad
653541	**SOPORTE COMPLETO**	Opción ruedas	1 unidad

Soporte completo

Soporte completo con ruedas

Conector QCV

Grifo negro

Código	Nombre	Descripción	Embalaje
550550	**DEMA VALV ANTIRETOR MEMBRANA VITÓN, ENTRONQUE 1/4"**		1unidad

RENDIMIENTO ECOBOX

PRODUCTO		DILUCIÓN% BOTELLA	BOTELLA	DILUCIÓN CUBO	CUBOS 8L
CRUST ECO	CRUST ECO	10%	100 botellas 1L		
GRAS ECO	GRAS ECO	10%	100 botellas 1L	2%	62
NEUTRAL ECO	NEUTRAL ECO			1%	125

ALIMENTARIA

Higiene Alimentaria

Código	Nombre	Descripción	Embalaje

103502020 **ACID C255** (24Kg) Detergente ácido CIP fosfórico sin espuma 1x24kg

Acid C 255 es un detergente desengrasante ácido sin espuma adecuado para la limpieza CIP, inmersión o por circulación en la Industria Alimentaria. Mezcla de ácido fosfórico,tensoactivos e inhibidores de corrosión que eliminan de forma rápida y eficaz suciedades adheridas. Elimina incrustaciones debidas al agua dura y depósitos minerales fijados en superficies y equipos de proceso. Especial para la industria láctea en la eliminación de la piedra de leche, proteínas y grasas. Su empleo es de especial utilidad en la industria láctea: homogenizadores, pasteurizadores, llenadoras, tuberías, ordeñadoras,....

103506020 **ACID E200** (24Kg) Detergente desincrustante ácido espumante 1x24kg

Acid E 200 es un detergente desincrustante ácido espumante para la limpieza diaria en la Industria Alimentaria en general. Su mezcla de ácido inorgánico y tensoactivos humectantes - emulsionantes ofrece excelentes resultados. Elimina incrustaciones debidas al agua dura y depósitos minerales fijados en superficies y equipos de proceso. Especial para la industria láctea en la eliminación de la piedra de leche, proteínas y grasas.

103530020 **ADIT ACID** (22Kg) Aditivo para ácidos 1x22kg

Adit Acid es un aditivo detergente para soluciones concentradas de ácidos nítrico y fosfórico, exento de espuma. Se emplea en la limpieza CIP, inmersión o por circulación en la Industria Alimentaria. La combinación de secuestrantes, tensoactivos e inhibidores de corrosión unidos al ácido nítrico o fosfórico, eliminan de forma rápida y eficaz suciedades adheridas. Elimina incrustaciones debidas al agua dura y depósitos minerales fijados en superficies y equipos de proceso. Especial para la industria láctea en la eliminación de la piedra de leche, proteínas y grasas. Su empleo es de especial utilidad en la industria láctea: homogenizadores, pasteurizadores, llenadoras, tuberías, ordeñadoras,....

103532020 **ADIT BASIC** (24Kg) Aditivo para sosa cáustica 1x24kg

Adit Basic es un aditivo detergente alcalino para soluciones concentradas de hidróxido sódico, exento de espuma. Se aplica en la limpieza CIP, inmersión o por circulación en la Industria Alimentaria.
Combinación de secuestrantes, tensoactivos y solventes que unidos a la sosa elimina de forma rápida y eficaz suciedades adheridas como proteínas y grasas. Su empleo es de especial utilidad en la industria láctea, cárnica y de bebidas. Industria láctea: homogenizadores, pasteurizadores, llenadoras, tuberías, tanques de mezcla y maduración, cisternas de recogida,... Industria cárnica: conducciones de procesos de elaboración de embutidos, contenedores, tuberías, equipos de transporte,... Industria de bebidas: tuberías, prensas, tanques de zumos, llenadoras,....

Código	Nombre	Descripción	Embalaje
103517010	**BASIC E10** (11Kg)	Detergente alcalino espumante	1x11kg
103517020	**BASIC E10** (22Kg)	Detergente alcalino espumante	1x22kg

Basic E 10 es un detergente desengrasante alcalino adecuado para la limpieza diaria de grasas en la Industria Alimentaria en general. Su mezcla de componentes alcalinos, tensoactivos y disolventes ofrece una excelente detergencia en áreas de suciedades fuertes, por lo que elimina aquellos residuos producidos por grasas animales, grasas vegetales y proteínas. Se aplica en suelos, paredes, superficies de acero, cintas transportadoras,.....

103518020	**BASIC E15** (26Kg)	Detergente espumante alcalino secuestrante	1x26kg

Basic E 15 es un detergente secuestrante alcalino autoespumante adecuado para la limpieza en la Industria Alimentaria en general. Su mezcla de componentes alcalinos, tensoactivos humectantes y secuestrántes orgánicos ofrece una excelente detergencia en áreas de suciedades fuertes, por lo que elimina aquellos residuos producidos por grasas animales, grasas vegetales y proteínas. Su uso periódico previene la aparición de grasas inorgánicas producidas en la industria láctea, tanto en la elaboración de quesos como otros productos lácteos.

103520020	**BASIC E20** (28Kg)	Desengrasante alcalino espumante enérgico	1x28kg

Basic E 20 es un detergente caustico alcalino espumante adecuado para eliminar suciedades difíciles en la Industria Alimentaria. Su mezcla de componentes alcalinos, tensoactivos humectantes y secuestrántes orgánicos ofrece una excelente detergencia en áreas de suciedades fuertes, por lo que elimina aquellos residuos producidos por grasas animales, grasas vegetales y proteínas. Recomendado para la limpieza de hornos y cámaras de ahumado, freidoras, suelos con suciedad grasa muy incrustada, cintas de transporte, ...

103507005	**BASIC C40** (5Kg)	Detergente desengrasante espuma controlada	2x5kg
103507020	**BASIC C40** (20Kg)	Detergente desengrasante espuma controlada	1x20kg

Basic C 40 es un detergente con baja alcalinidad y de mínima espuma adecuado para el lavado de cajas, la limpieza CIP, inmersión o por circulación en la Industria Alimentaria. APTO PARA INDUSTRIA ALIMENTARIA. Elimina de forma eficaz suciedades adheridas como proteínas y grasas.

103508010	**BASIC C50** (14Kg)	Detergente alcalino espuma controlada	1x14kg
103508020	**BASIC C50** (28Kg)	Detergente alcalino espuma controlada	1x28kg

Basic C 50 es un detergente desengrasante alcalino sin espuma adecuado para la limpieza CIP, inmersión o por circulación en la Industria Alimentaria. Mezcla de componentes alcalinos, secuestrantes,tensoactivos y disolventes que elimina de forma rápida y eficaz suciedades adheridas como proteínas y grasas. Su empleo es de especial utilidad en la industria láctea, cárnica y de bebidas. Industria láctea: homogenizadores, pasteurizadores, llenadoras, tuberías, tanques de mezcla y maduración, cisternas de recogida,... Industria cárnica: conducciones de procesos de elaboración de embutidos, contenedores, tuberías, equipos de transporte,... Industria de bebidas: tuberías, prensas, tanques de zumos, llenadoras,....

osmarc.es

Código	Nombre	Descripción	Embalaje
103512020	**BASIC C55** (28Kg)	Detergente alcalino de pase único	1x28kg

Basic C 55 es un detergente desengrasante alcalino sin espuma adecuado para la limpieza CIP, inmersión o por circulación en la Industria Alimentaria. Mezcla de componentes alcalinos, secuestrantes,tensoactivos y disolventes que elimina de forma rápida y eficaz suciedades adheridas como proteínas y grasas. Especialmente efectivo en los procesos de limpieza con un solo pase y altos niveles de suciedad de orgánica e inorgánica. Ideal en zonas de agua dura. Su empleo es de especial utilidad en la industria láctea y de bebidas. Industria láctea: homogenizadores, pasteurizadores, llenadoras, tuberías, tanques de mezcla y maduración, cisternas de recogida,... Industria de bebidas: tuberías, prensas, tanques de zumos, llenadoras,....

103514020	**BASIC C60** (24Kg)	Detergente alcalino clorado baja espuma	1x24kg

Basic C 60 es un detergente alcalino clorado sin espuma adecuado para el lavado de cajas, la limpieza CIP, inmersión o por circulación en la Industria Alimentaria. Mezcla de componentes alcalinos, secuestrantes e hipoclorito sódico que ofrece un gran poder detergente e higienizante en una fase. Su dosificación electrónica controlada conserva en perfecto estado las máquinas de lavado y garantiza el blanqueo de las cajas de plástico. Su empleo es de especial utilidad en la industria láctea y cervecera. Industria láctea: homogenizadores, pasteurizadores, llenadoras, tuberías, tanques de mezcla y maduración, cisternas de recogida,... Industria cervecera: tuberías, equipos de filtración, tanques, llenadoras,....

103516020	**BASIC C65** (26Kg)	Detergente alcalino lavado de bandejas y moldes	1x26kg

Basic C 65 es un detergente alcalino adecuado para el lavado automático de bandejas, moldes y cestas en la Industria Alimentaria. Mezcla de componentes alcalinos, secuestrantes y dispersantes que ofrece un gran poder detergente sobre las suciedades adheridas. Su dosificación electrónica controlada conserva en perfecto estado las máquinas de lavado y garantiza el blanqueo de las cajas de plástico. Su empleo es de especial utilidad en la industria láctea y cárnica.

103526010	**NEUTRO E100** (10Kg)	Detergente neutro concentrado	1x10kg
103526020	**NEUTRO E100** (20Kg)	Detergente neutro concentrado	1x20kg

Neutro E 100 es un detergente neutro concentrado para la limpieza general en la Industria Alimentaria en general. Su mezcla de solventes y tensoactivos humectantes - emulsionantes ofrece excelentes resultados en cualquier superficie lavable, incluido plásticos, metales blandos y aluminio. Su empleo es manual, por inmersión o mediante equipos de espuma. Especialmente desarrollado para eliminar los restos de cera de los calibradores bicónicos en la industria hortofrutícola. Manteniene los biconos en perfectas condiciones y asegurar unas correctas lecturas del calibre.

103528010	**NEUTRO E110** (10Kg)	Detergente higienizante concentrado auto-espumante	1x10kg
103528020	**NEUTRO E110** (20Kg)	Detergente higienizante concentrado auto-espumante	1x20kg

Neutro E 110 es un detergente neutro autoespumante para la limpieza general en la Industria Alimentaria en general, con efecto higienizante. Su mezcla de solventes y tensoactivos humectantes - emulsionantes ofrece excelentes resultados en cualquier superficie lavable, incluido metales blandos y aluminio. Su empleo es manual, por inmersión o mediante equipos de espuma. Siendo muy efectivo en la limpieza de pequeñas piezas delicadas de maquinaria, elementos de cocción y utensilios.

ALIMENTARIA

Higiene Alimentaria

Desinfectantes Registro **HA**

Código	Nombre	Descripción	Embalaje
106556001	**BASIC E25** (1Kg)	Detergente desinfectante alcalino espumante	6x1kg
106556005	**BASIC E25** (5Kg)	Detergente desinfectante alcalino espumante	2x5kg
106556010	**BASIC E25** (10Kg)	Detergente desinfectante alcalino espumante	1x10kg
106556020	**BASIC E25** (22Kg)	Detergente desinfectante alcalino espumante	1x22kg
106556999	**BASIC E25** (1.100Kg)	Detergente desinfectante alcalino espumante	1x1.100kg

Detergente desinfectante alcalino espumante con propiedades desengrasantes ideal para la limpieza y **desinfección en una sola fase** en la industria alimentaria. Su mezcla de componentes alcalinos, tensoactivos y amonio cuaternario ofrece excelentes resultados en áreas de suciedades fuertes, por lo ue elimina aquellos residuos producidos por grasas animales, grasas vegetales y proteinas.

Cumple la norma UNE-EN 13697 (actividad bactericida) en condiciones sucias. Antisépticos y desinfectantes uímicos, posee actividad bactericida al 5% sobre superficies después de 5 minutos para las cepas de referencia **Escherichia coli, Staphylococcus aureus, Enterococcus hirae y Pseudomonas aeruginosa.**

N° de inscripción en el Registro de Plaguicidas: 15-20-07779-HA

Código	Nombre	Descripción	Embalaje
103524005	**BASIC E30** (5Kg)	Detergente desinfectante alcalino clorado espumante	2x5kg
103524020	**BASIC E30** (22Kg)	Detergente desinfectante alcalino clorado espumante	1x22kg
106550999	**BASIC E30** (1200Kg)	Detergente desinfectante alcalino clorado espumante	1x1200kg

Detergente desinfectante alcalino clorado con propiedades desengrasantes ideal para la limpieza y **desinfección en una sola fase** en la industria alimentaria. Su mezcla de componentes alcalinos, tensoactivos e hipoclorito sódico ofrece excelentes resultados en áreas de suciedades fuertes, por lo que elimina aquellos residuos producidos por grasas animales, grasas vegetales y proteínas.
Se aplica en suelos, paredes, superficies de acero, cintas transportadoras,...

N° de inscripción en el Registro de Plaguicidas: 18-20/40-06760-HA

Cumple la norma UNE-EN 13697 (actividad bactericida de uso en la Industria Alimentaria) en condiciones sucias. Antisépticos y desinfectantes químicos, posee actividad bactericida al 8% sobre superficies después de 5 minutos para las cepas de referencia **Escherichia coli, Staphylococcus aureus, Enterococcus hirae y Pseudomonas aeruginosa.**

Cumple la norma UNE-EN 13697 (actividad fungicida de uso en la Industria Alimentaria) en condiciones sucias. Antisépticos y desinfectantes químicos, posee actividad fungicida al 10% sobre superficies después de 15 minutos para las cepas de referencia **Aspergillus niger y Candida albicans.**

106514030	**Oxipure BIO 15** (20Kg)	Acido Peracético al 15% HA	1x20kg

Desinfectante bactericida, fungicida, levaduricida, virucida y esporicida. Sin aldehidos ni amonios cuaternarios. Activo contra Listeria, Salmonella. Oxypure BIO 15% se emplea en la industria alimentaria, especialmente formulado para la desinfección en sistemas CIP. Industria cárnica: mataderos, salas de despiece, salas de transformación. Industria pesquera: conserveras, salas de transformación. Frutas y hortalizas: centrales hortofructícolas, conserveras...No espumante.

Código	Nombre	Descripción	Embalaje
106520020	**LC CLOR HA** (24Kg)	Bactericida fungicida clorado	1x24kg
106520005	**LC CLOR HA** (5Kg)	Bactericida fungicida clorado	2x5kg

Bactericida-fungicida clorado de amplio espectro apto para la limpieza y desinfección de superficies y utensilios en áreas alimentarias: restauración colectiva, catering, hoteles, industria alimentaria. Cumple la Norma UNE-EN 13697 en condiciones sucias. Antisépticos y desinfectantes (químicos. Ensayo cuantitativo de superficie no porosa para la evaluación de la actividad bactericida y fungicida de los desinfectantes (químicos utilizados en productos alimenticios, en la industria, en el hogar y en la colectividad. Uso por personal profesional.

N° de inscripción en el Registro de Plaguicidas: 17-20/40-03929-HA

Cumple la norma UNE-EN 13697 (actividad bactericida de uso en la Industria Alimentaria) en condiciones sucias. Antisépticos y desinfectantes (químicos, posee actividad bactericida al 2% sobre superficies después de 5 minutos para las cepas de referencia **Escherichia coli, Staphylococcus aureus, Enterococcus hirae y Pseudomonas aeruginosa.**

Cumple la norma UNE-EN 13697 (actividad fungicida de uso en la Industria Alimentaria) en condiciones sucias. Antisépticos y desinfectantes (químicos, posee actividad fungicida al 2% sobre superficies después de 15 minutos para las cepas de referencia **Aspergillus niger y Candida albicans.**

Código	Nombre	Descripción	Embalaje
106505001	**DS 300** (1L)	Desinfectante hidroalcohólico bactericida virucida	6x1L
106505005	**DS 300** (5L)	Desinfectante hidroalcohólico bactericida virucida	2x5L
106505010	**DS 300** (10L)	Desinfectante hidroalcohólico bactericida virucida	1x10L

Se puede aplicar en el ámbito doméstico, así como en la industria, comercios, instituciones y colectividades para realizar una desinfección por contacto, antes de su aplicación deberá realizarse una limpieza en profundidad. También se puede emplear en superficies como calzado o ropa limpias, es conveniente realizar una prueba previa para verificar la compatibilidad del producto con los materiales de la prenda.
Se recomienda además su uso en la industria alimentaria y restauración colectiva, allí donde un alfa calidad higiénica es requerida. Recomendamos su empleo en zonas de contaminación crítica como cintas transportadoras, llenadoras, mesas de trabajo, guantes y equipos de proceso.
N° de inscripción en el Registro de Plaguicidas: 19-20/90-09885 y19-20/90- 09885 HA
DS 300 esta basado en alcohol etílico (65%), alcohol isopropílico (3.1%) y Cloruro de alquil bencil dimetil amonio (0.008%). Cumple la norma UNE-EN 13697 en condiciones limpias. Antisépticos y desinfectantes químicos. Ensayo cuantitativo de superficie no porosa para la evaluación de la actividad bactericida de los desinfectantes químicos utilizados en productos alimenticios, en la industria, en el hogar y en la colectividad. Cumple la norma UNE-EN 13697 en condiciones sucias para fines específicos con los organismos de ensayo: **Salmonella thyphimurium y Listeria monocytogenes. Cumple la norma EN 14476 (actividad viricida)** en condiciones limpias, a un aconcentración del 97%, con 2 minutos de contacto y a 20 °C de temperatura. Antisépticos y desinfectantes químicos. Ensayo cuantitativo de suspensión para la evaluación de la actividad viricida en medicina.

Código	Nombre	Descripción	Embalaje
106508001	**DS 400** (1Kg)	Desinfectante bactericida fungicida viricida de superficies	6x1kg
106508005	**DS 400** (5Kg)	Desinfectante bactericida fungicida viricida de superficies	2x5kg
106508010	**DS 400** (10Kg)	Desinfectante bactericida fungicida viricida de superficies	1x10kg
106508020	**DS 400** (20Kg)	Desinfectante bactericida fungicida viricida de superficies	1x20kg

Desinfectante de eficacia demostrada como **bactericida, fungicida y virucida** de superficies duras, adecuado para la limpieza y desinfección diaria en **hoteles, restaurantes, residencias, colegios, guarderías, instituciones, organismos públicos**... Gran utilidad como desinfectante previene la aparición de hongos en duchas y vestuarios de gimnasios, colegios,..etc. De aplicación en todo tipo de superficies que permitan ser mojadas como: cerámica, gres, mármol, grifería, azulejos, esmaltados, plásticos, cromados... Se utiliza en la desinfección ambiental, así como de circuitos, superficies y utensilios en la industria de la alimentación. Desinfectante de amplio espectro, formulado con sales de amonio cuaternario. Gracias a su gran poder biocida es también muy efectivo en la desinfección y desodorización de superficies y equipos en **Industria Alimentaria. Aplicación por personal profesional y por el público en general**. En su uso por el público en general, mantener el producto en su recipiente original y no reutilizar el envase.

N° de inscripción en el Registro de Plaguicidas: 19-20/40-10016 y 19-20/40- 10016 HA.

DS 400 contiene Cloruro de didecil dimetil amonio 4,5% y excipientes c.s.p. Cumple la norma UNE-EN 13697 en condiciones sucias. Antisépticos y desinfectantes químicos como bactericida y fungicida. **Cumple la norma EN 14476** en condiciones sucias, a una concentración del 80%, con 5 minutos de contacto y a 20°C de temperatura, para fines específicos con los microorganismos de ensayo **Adenovirus tipo 5 y Norovirus murino. Cumple la norma UNE-EN 13697 (actividad bactericida)** en condiciones sucias. Antisépticos y desinfectantes químicos, posee actividad bactericida al 2% sobre superficies después de 5 minutos para las cepas de referencia **Escherichia coli, Staphylococcus aureus, Enterococcus hirae y Pseudomonas aeruginosa. Cumple la norma UNE-EN 13697 (actividad fungicida)** en concentración del 2% con tiempo de contacto de 15 minutos en condiciones sucias frente a **Aspergillus Brasiliensis y Candida Albicans. Cumple la norma EN 14476 (actividad viricida)**, en concentración del 50% con tiempo de contacto de 5 minutos en condiciones sucias frente a **Adenovirus tipo 5 y Norovirus murino**, y por tanto, se considera que posee actividad viricida **frente a todos los virus con envoltura (Coronavirus : Covid-19)** y además frente a **Norovirus, Rotavirus y Adenovirus.**

106504001	**DS 200** (1Kg)	Coadyu tec. Limpieza frutas y verduras	4x1kg
106504005	**DS 200** (5Kg)	Coadyu tec. Limpieza frutas y verduras	2x5kg
106504010	**DS 200** (10Kg)	Coadyu tec. Limpieza frutas y verduras	10kg

Coadyuvante tecnológico a base de cloro activo estabilizado para el tratamiento del agua de consumo humano y desarrollado para el correcto lavado de frutas, tomates y otros vegetales en alimentación, apto para utilizar en industria alimentaria.

SUPERFICIES

Limpiadores de superficies

Código	Nombre	Descripción	Embalaje
103002001	**MULTIUSOS NETO** (1Kg)	Limpia cristales multiusos, Formato recambio	12x1kg
103002001P	**MULTIUSOS NETO** (1Kg)	Limpia cristales multiusos, Formato pistola	6x1kg
103002005	**MULTIUSOS NETO** (5Kg)	Limpia cristales multiusos, Formato garrafa	2x5kg

Detergente limpiador multiusos listo para usar para la limpieza de cristales y otras superficies lavables. No deja velos blancos y elimina huellas y cercos.

102504001	**BRIL ECO** (1Kg)	Multiusos limpiacristales línea ecolabel	6x1kg
102504005	**BRIL ECO** (5Kg)	Multiusos limpiacristales línea ecolabel	2x5kg

Por su adecuada formulación, Bril ECO se recomienda para la limpieza de cristales y todo tipo de superficies esmaltadas o vitrificadas. También puede utilizarse como multiusos para la limpieza diversas superficies como: mármol, silestone, fórmica, cuero...., etc.

103004001	**MULTIUSOS CRISTAL** (1Kg)	Limpiador Cristal multiusos	6x1kg
103004005	**MULTIUSOS CRISTAL** (5Kg)	Limpiador Cristal multiusos	2x5kg

Limpiador higienizante multiusos listo para usar para la limpieza de cristales y otras superficies lavables. Mantiene las superficies tratadas en altas condiciones higiénicas. Secado ultrarápido.

103006001	**MULTIUSOS BRILLO** (1Kg)	Limpiador abrillantador, madera, fornica, cuero, plástico...	6x1kg
103006005	**MULTIUSOS BRILLO** (5Kg)	Limpiador abrillantador, madera, fornica, cuero, plástico...	2x5kg

Limpiador de superficies nobles que por su composición, elimina fácilmente la suciedad y el polvo adherido. Cuida el material tratado gracias a sus agentes protectores. Indicado para madera, fórmica, cuero, plástico, etc.

osmarc.es

Código	Nombre	Descripción	Embalaje
103008001	**LIMPIA CRISTALES** (1Kg)	Limpiacristales "Especial cristal"	6x1kg
103008005	**LIMPIA CRISTALES** (5Kg)	Limpiacristales "Especial cristal"	2x5kg

Limpia, desengrasa y abrillanta en profundidad todo tipo de superficies lavables, brillantes y acristaladas, proporcionando una mayor resistencia a la suciedad. No deja velos blancos y elimina huellas y cercos. Gran poder de secado.

103012001	**LIMPIA INOX** (1L)	Abrillantador protector de superficies metálicas	6x1kg

Abrillantador y protector de superficie metálica que elimina con facilidad la suciedad grasa originada por huellas, sudor, cremas. Proporciona brillo uniforme.

103014001	**LIMPIA TINTEX** (1Kg)	Quitatintas	6x1kg

Quitatintas de superficies que elimina tintas de rotuladores, bolígrafos, etc., fijados en pupitres, puertas, sillas, ..etc.

103016005	**LIMPIA MOSEC** (5kg)	Limpia moquetas/tapicerías	2x5kg

Espuma para la limpieza de moquetas, alfombras, tapicerías y pavimentos textiles.

103030001	**LIMPIA MUEBLES** (400ml)	Aerosol limpia muebles abrillantador	12x400ml

Aerosol limpia muebles abrillantador para madera, fórmica, cuero, plástico, etc.

103050001	**LIMPIA TRAGALUZ** (2Kg)	Desatascador desagües enérgico	6x2kg

Desatascador acción 3 en 1: Desatasca, previene la formación de incrustaciones y elimina los malos olores.

106501001	**DS 10**	Comprimidos cloro efervescentes	6x1kg

Cloro en pastillas concentradas para desinfectar y blanquear en restauración e industria alimentaria, suelos, paredes, vajillas, ropa blanca, lavabos, cubos de basura, etc.

osmarc.es

SUPERFICIES

Dí adiós a la lejía líquida en garrafa tradicional

DS 10

Comprimidos cloro efervescentes

MICELA
HigieneTécnica

FÁCIL DOSIFICACIÓN Y CON ALTO PODER LIMPIADOR

Producto clorado que combina un buen poder limpiador con el poder blanqueante y higienizante de la lejía.

DS10

Producto estable en su almacenamiento y no se degrada con el tiempo, lo que evita la perdida gradual de cloro de la lejía tradicional. Puedes manipularla con las manos y se disuelve en agua rápidamente (2 minutos).

UTILIZACIÓN

- Suelos, azulejos para vestuarios, duchas, zonas de paso.
- Vajilla blanca, como tazas o platos con manchas de té o café.
- Para el inodoro, depositar 1 comprimido en el fondo y tirar de la cadena después de 5 minutos.
- Ropa blanca (lavadora), cubos de basura, lavabos, etc...

VENTAJAS

Dosificación exacta, almacenamiento reducido, fácil manipulación, seguridad de utilización, evita el derroche del producto, distribución racional, no caduca, tiene un uso limpio, evita la rotura de los envases líquidos.

COMPOSICIÓN

Agente efervescente. Dicloroisocionuroto sódico.
Cada comprimido contiene 3,35gr. de cloro activo, que disueltos en 5L de agua dan 3,35gr. de cloro activo.

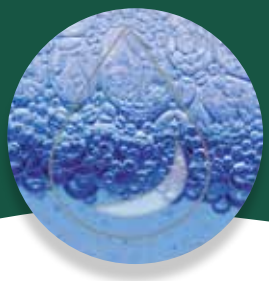

CONCENTRADOS

Productos altamente concentrados BASE-C-

Producto concentrado que reduce la generación de residuos, precisa menor espacio de almacenaje por su gran rendimiento y proporciona un excelente coste en uso.

Código	Nombre	Descripción	Embalaje
104502002	**BASE C1-MANUAL** (2L)	Base concentrada desengrasante	3x2L

Lavavajillas manual ultraconcentrado de baja viscosidad ideal para ser dosificado en el lavado manual de vasos, ollas, cacerolas, vajilla y todo tipo de superficies lavables. Desarrollado con activos protectores de la piel y agentes suavizantes.

104504002	**BASE C2-MULTIUSOS** (2L)	Base concentrad limpiador multiusos	3x2L
104504002	**BASE C2-MULTIUSOS** (5L)	Base concentrad limpiador multiusos	2x5L

Base concentrada de limpiador multiusos para la limpieza de cristales y otras superficies lavables. Limpia y desengrasa en profundidad todo tipo de superficies brillantes y acristaladas. No deja velos blancos y elimina huellas y cercos.

104506001	**BASE C3-FREGASUELOS** (1L)	Base concentrad neutro	4x1L
104506002	**BASE C3-FREGASUELOS** (2L)	Base concentrad neutro	3x2L

Limpiador neutro concentrado que combina un elevado poder detergente con un secado rápido sin necesidad de aclarar. Confiere un efecto balsámico y desodorante a las áreas tratadas. De aplicación en todo tipo de suelos como; cerámica, gres, mármol, terrazo, granito, termoplásticos,.....

104508001	**BASE C4-GLIOALCOHOL** (1L)	Base concentrada limpiador secado rápido baja espuma	4x1L
104508002	**BASE C4-GLIOALCOHOL** (2L)	Base concentrada limpiador secado rápido baja espuma	3x2L

Limpiador general con alto contenido en glicoles, proporcionando una excelente eficacia desengrasante sin atacar las superficies tratadas. Limpia en profundidad las áreas como suelos grasos, lavabos,azulejos...., y confiere una aroma afrutado al ambiente.

104510001	**BASE C5-AMONIACAL** (1L)	Base concentrada amoniacal	4x1L
104510002	**BASE C5-AMONIACAL** (2L)	Base concentrada amoniacal	3x2L
104510005	**BASE C5-AMONIACAL** (5L)	Base concentrada amoniacal	2x5L

Limpiador amoniacal concentrado que combina el elevado poder desengrasante de los tensoactivos y la potencia limpiadora del amoniaco. Además confiere un efecto balsámico y desodorante.

Código	Nombre	Descripción	Embalaje
104512002	**BASE C6-ANTICALCAREO** (2L)	Base concentrada antical	3x2L
104510005	**BASE C6-ANTICALCAREO** (5L)	Base concentrada antical	2x5L

Limpiador desincrustante anticalcáreo que ofrece excelentes resultados de brillo y limpieza incluso en aguas difíciles. Elimina residuos de cal y jabón calcáreo en el mantenimiento diario del baño.

104514002	**BASE C7-DESENGRASANTE** (2L)	Base desengrasante concentrado	3x2L

Desengrasante para eliminar grasas incrustadas en planchas, grills, parrillas, hornos freidoras, etc.

Botellas vacías con etiqueta

Código	Nombre	Descripción	Embalaje
104530001	**BOTELLA PULVERIZADOR BASE C2-MULTIUSOS**		1unidad
104538001	**BOTELLA PULVERIZADOR BASE C3-FREGASUELOS**		1unidad
104539001	**BOTELLA PULVERIZADOR BASE C4-GLIOALCOHOL**		1unidad
104536001	**BOTELLA PULVERIZADOR BASE C5-AMONIACAL**		1unidad
104532001	**BOTELLA PULVERIZADOR BASE C6-ANTICALCÁREO**		1unidad
104534001	**BOTELLA PULVERIZADOR BASE C7-DESENGRASANTE**		1unidad

EQUIPOS CONCENTRADOS BASE HT (Sistema de dilución sin punto de agua)

Código	Nombre	Descripción	Embalaje
552502	**BASE HT-865**	Dosificador concentrados para cubo	1unidad
552503	**BASE HT-867**	Dosificador concentrados para botella	1unidad
552502	**BASE HT-869**	Dosificador concentrados para fregadero	1unidad
552512	**BASE HT-875**	Dosificador concentrados para cubo + armario	1unidad
552513	**BASE HT-877**	Dosificador concentrados para botella + armario	1unidad
552514	**BASE HT-879**	Dosificador concentrados para fregadero + armario	1unidad

(*) Los equipos y sistemas de dosificación pueden sufrir variaciones de precio.

EQUIPOS PARA CONCENTRADOS DILUIDORES HT

(Sistema de dilución con punto de agua)

Código	Nombre	Descripción	Embalaje
550501	**DILUTEC HT-912 CUBO**	Estación de limpieza 1 producto	1 unidad
550500	**DILUTEC HT-912 BOTELLA**	Estación de limpieza 1 producto	1 unidad
550522	**PIEZA DE UNIÓN DILUTEC**		1 unidad
550524	**SOPORTE BIDÓN DILUTEC**		1 unidad

HT-912 BOTELLA

SOPORTE BIDÓN DILUTEC

HT-912 CUBO

HT-912 CUBO

Box CONCENTRADOS

con BASE C, menos es más.

EFICACIA:

Sistema y productos concentrados BASE C que están concebidos para una aplicación rápida, sencilla y eficaz.

-El usuario nunca toca el producto, evitando daños personales (salpicaduras, goteos, etc.).

-El usuario tan sólo tiene que abrir una pestaña en la caja y conectar el envase de producto con el equipo de dosificación instalado con un solo click.

-Todos los envases se ubican sobre un soporte.

RENTABILIDAD:

-La formulación y concentración del producto y su avanzado sistema de dosificación, garantizan el ahorro en costes y consumo.

-Base C disminuye los costes de transporte.

-Permite la utilización del producto de forma concentrada.

-Reduce los espacios necesarios para su almacenaje.

Disponemos de etiquetas adhesivas para toda la gama de CONCENTRADOS, ¡solicítalas!

Código	Nombre	Descripción	Embalaje
104530001	**BOTELLA PULVERIZADOR BASE C2-MULTIUSOS**		1unidad
104538001	**BOTELLA PULVERIZADOR BASE C3-FREGASUELOS**		1unidad
104539001	**BOTELLA PULVERIZADOR BASE C4-GLIOALCOHOL**		1unidad
104536001	**BOTELLA PULVERIZADOR BASE C5-AMONIACAL**		1unidad
104532001	**BOTELLA PULVERIZADOR BASE C6-ANTICALCÁREO**		1unidad
104534001	**BOTELLA PULVERIZADOR BASE C7-DESENGRASANTE**		1unidad

osmarc.es

MICELA
HigieneTécnica

RENDIMIENTO CONCENTRADOS BOX

PRODUCTO		ENVASE LITROS	DILUCIÓN% BOTELLA	BOTELLA	DILUCIÓN CUBO	CUBOS 8L
BASE C1-MANUAL	BASE C1-MANUAL	10L			0,1%	500 fregadero 50L
BASE C7-DESENGRASANTE	BASE C7-DESENGRASANTE	10L	2%	500 botellas 1L	0,06%	2.000
BASE C5-AMONIACAL	BASE C5-AMONIACAL	10L	2%	500 botellas 1L	0,06%	2.000
BASE C3-FREGASUELOS	BASE C4-GLIOALCOHOL	10L	2%	500 botellas 1L	0,06%	2.000
BASE C4-GLIOALCOHOL	BASE C6-ANTICALCAREO	10L	4%	250 botellas 1L	0,06%	2.000
BASE C6-ANTICALCAREO	BASE C3-FREGASUELOS	10L	4%	250 botellas 1L	0,06%	1.000
BASE C2-MULTIUSOS	BASE C2-MULTIUSOS	10L	2%	500 botellas 1L	0,06%	2.000

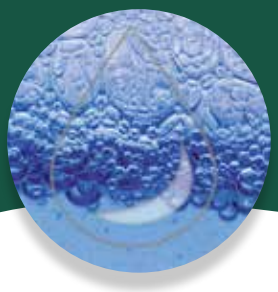

BOX CONCENTRADOS

Productos altamente concentrados BASE-C-

Producto concentrado que reduce la generación de residuos, precisa menor espacio de almacenaje por su gran rendimiento y proporciona un excelente coste en uso.

Código	Nombre	Descripción	Embalaje

104504010 **BASE C2-MULTIUSOS** (10L) Base concentrad limpiador multiusos 10L

Base concentrada de limpiador multiusos para la limpieza de cristales y otras superficies lavables. Limpia y desengrasa en profundidad todo tipo de superficies brillantes y acristaladas. No deja velos blancos y elimina huellas y cercos.

104506010 **BASE C3-FREGASUELOS** (10L) Base concentrad neutro 10L

Limpiador neutro concentrado que combina un elevado poder detergente con un secado rápido sin necesidad de aclarar. Además confiere un efecto balsámico y desodorante a las áreas tratadas. De aplicación en todo tipo de suelos como; cerámica, gres, mármol, terrazo, granito, termoplásticos,.....

104508010 **BASE C4-GLICOALCOHOL** (10L) Base concentrada limpiador secado rápido baja espuma 10L

Limpiador general con alto contenido en glicoles, estos potencian su poder solvente proporcionando una excelente eficacia desengrasante sin atacar las superficies tratadas. Limpia en profundidad las áreas que requieren mayor atención higiénica como suelos grasos, lavabos,azulejos...., y confiere una aroma afrutado al ambiente.

104510010 **BASE C5-AMONIACAL** (10L) Base concentrada amoniacal 10L

Limpiador amoniacal concentrado que combina el elevado poder desengrasante de los tensoactivos y la potencia limpiadora del amoniaco. Además confiere un efecto balsámico y desodorante.

104512010 **BASE C6-ANTICALCAREO** (10L) Base concentrada antical 10L

Limpiador desincrustante anticalcáreo que ofrece excelentes resultados de brillo y limpieza incluso en aguas difíciles. Elimina residuos de cal y jabón calcáreo en el mantenimiento diario del baño.

104514010 **BASE C7-DESENGRASANTE** (10L) Base desengrasante concentrado 10L

Desengrasante para eliminar grasas incrustadas en planchas, grills, parrillas, hornos freidoras, etc.

SOPORTE Y CONECTOR

Código	Nombre	Descripción	Embalaje
653539	**CONECTOR QCV**	1IN Puig diámetro 8	1 unidad
653542	**SOPORTE COMPLETO**	Inoxidable 1,5mm BOX	1 unidad
653541	**SOPORTE COMPLETO**	Opción ruedas	1 unidad
653538	**GRIFO NEGRO**	Grifo conector 3/8 Negro	1 unidad
550550	**DEMA VALV ANTIRETOR MEMBRANA VITÓN, ENTRONQUE 1/4"**		1 unidad

Soporte completo

Soporte completo con ruedas

Válvula anti retorno

Conector QCV

Grifo

BIOTEC

Bio-Enzimáticos

Código	Nombre	Descripción	Embalaje
107002025	**BIOTEC 10** (1Kg)	Eliminador de olores neutralizador	6x1kg
107002005	**BIOTEC 10** (5Kg)	Eliminador de olores neutralizador	2x5kg

Biotec 10 es una solución innovadora que se utiliza para controlar los malos olores de desechos líquidos y sólidos en las industrias y colectividades. Se puede aplicar en servicios públicos, cuartos de basuras, zonas de concentración de animales, contenedores, vertederos, etc.

107004005	**BIOTEC 20** (5Kg)	Tratamiento conducciones de fosas sépticas y colectores de grasa	25x200g

Biotec 20 es un producto biológico en polvo, presentado en bolsas hidrosolubles, basado en microorganismos, enzimas y elementos nutritivos para la licuefacción y digestión de grasas, proteínas, almidón y celulosa. Para colectores de grasa, fosas sépticas, etc.

BOSTER

Limpieza Automoción

Código	Nombre	Descripción	Embalaje
111002020	**ESPUMA ACTIVA** (20kg)	Espuma activa concentrada	1x20kg

Espuma activa concentrada destinada a la limpieza de vehículos en túneles de lavado automático. Especial para su aplicación con formación de espuma.

111004020	**CHAMPÚ CEPILLOS** (20kg)	Champú concentrado túnel	1x20kg

Champú neutro concentrado destinado a la limpieza de vehículos en túneles de lavado automático. Detergente altamente espumanteque disuelve y elimina todo tipo de grasas y suciedades depositadas en lo vehículos.

111006020	**CHAMPÚ MANUAL** (20kg)	Champú manual concentrado	1x20kg

Champú neutro concentrado para la limpieza manual de vehículos. Efecto secado rápido sin rastros ni velos.

111010020	**CERA** (20kg)	Cera concentrada	1x20kg
111014020	**SUPERCERA** (20kg)	Cera concentrada superpolish	1x20kg

Cera hidrofugante concentrada formulada por una mezcla de ceras y tensoactivos especiales para el secado, abrillantado, encerado y proteger las carrocerías de los vehículos en los trenes de lavado automático.

111020020	**BOXES L** (20kg)	Detergente lavado boxes liquido	1x20kg

Detergente líquido concentrado con propiedades desengrasantes y gran poder emulsionante de grasas y aceites en vehículos. Elimina el film estático y evita la redeposición de la suciedad. Aclarado rápido y uniforme.

111028020	**CHAMPÚ MOSQUITOS** (20kg)	Desengrasante eliminador insectos	1x20kg

Detergente líquido concentrado con propiedades desengrasantes y gran poder eliminador de insectos en vehículos.

Código	Nombre	Descripción	Embalaje

111032020	**V 45** (20kg)	Detergente desengrasante	1x20kg
111030020	**V 60 PLUS** (22kg)	Detergente desengrasante enérgico antiestático	1x22kg

Detergente desengrasante con elevado poder humectante y emulsionante de materia orgánica que elimina residuos como polvo, mosquitos, salitre o "traffic film" en superficies que permanecen una larga exposición a la suciedad ambiental. Gran poder emulsionante de grasas y aceites en vehículos.

111035020	**BRIL CAUCHO** (20kg)	Abrillantador goma caucho	1x20kg

Producto para limpieza y mantenimiento de los neumáticos, el resultado es un brillo con aspecto nuevo. Devuelve a los neumáticos el color negruzco original.

111036005	**VINIKLEN V10** (5L)	Renovador brillo con silicona	2x5kl
111036020	**VINIKLEN V10** (20L)	Renovador brillo con silicona	1x20kl

Preparado de gran poder limpiador y abrillantador destinado a tratar superficies plásticas, cuero, madera o metálicas en salpicaderos y otras partes del vehículo.

111056005	**VINIKLEN V 30** (5L)	Abrillantador limpia vinilo SIN SILICONA	2x5L
111056020	**VINIKLEN V 30** (20L)	Abrillantador limpia vinilo SIN SILICONA	1x20L

Abrillantador destinado a tratar superficies plásticas, cuero, madera o metálicas en salpicaderos y otras partes del vehículo. Contiene en su composición activos antiestáticos que evitan la redeposición del polvo permaneciendo la superficie limpia durante más tiempo. SIN SILICONA

111037020	**DESOXI** (24kg)	Desincrustante desoxidante	1x24kg

Detergente desoxidante con propiedades desengrasantes de carácter ácido que elimina rápidamente de las superficies tratadas restos de oxido, grasas minerales y residuos calcáreos sin rayar la superficie.

111040025	**PETROLEADO** (20L)	Desengrasante enérgico aditivo petrolea	1x20L

Producto creado para el desengrasado y limpieza de todo tipo de grasa, aceites, gasolinas en motores de explosión.

111044020	**LLANTAS 2** (22kg)	Limpiador llantas baja alcalinidad	1x22kg

Detergente sin fosfatos con elevado poder humectante y emulsionante de grasas y aceites que también elimina residuos como polvo, salitre o el "traffic film" en superficies que permanecen una larga exposición a la suciedad ambiental. Producto desengrasante baja alcalinidad.

111046020	**LLANTAS 1** (22kg)	Limpiador llantas enérgico	1x22kg

Detergente sin fosfatos con elevado poder humectante y emulsionante de grasas y aceites que también elimina residuos como polvo, salitre o el "traffic film" en superficies que permanecen una larga exposición a la suciedad ambiental.

SENSI

HIGIENE CORPORAL (producto cosmético)

Código	Nombre	Descripción	Embalaje
104006500	**SENSI DERMO** (500 ml)	Gel de ducha y champú suave cremoso	9x0,5L
104006005	**SENSI DERMO** (5L)	Gel de ducha y champú suave cremoso	2xL
104006001	**SENSI DERMO** (bolsa 0,8L)	Gel de ducha y champú suave cremoso	6x0,8L

Gel champú dermoprotector de ducha compuesto con ingredientes para el cuidado de la piel, agentes hidratantes y un agradable perfume. Producto cosmético de uso general, ideal para instituciones, hoteles, colectividades, restauración, etc. MICELA COSMETICS. Inscripción CPNP: 2886356

104020800	**SENSI CHAMPÚ** (bolsa 0,8L)	Champú para el cuidado de todo tipo de cabellos	6x0,8L
104020005	**SENSI CHAMPÚ** (5L)	Champú para el cuidado de todo tipo de cabellos	2x5L
104020500	**SENSI CHAMPÚ** (500ml)	Champú para el cuidado de todo tipo de cabellos	9x0,5L

Champú cosmético para la limpieza y cuidado del cabello. Elimina la acumulación no deseada de suciedad para que el pelo esté limpio y sedoso.

104010005	**SENSI FOAM** (5L)	Espuma de ducha y baño frescor	2x5L
104010001	**SENSI FOAM** (bolsa 0,8L)	Espuma de ducha y baño frescor	6x0,8L

Jabón dermo de espuma para el cuidado de la piel, agentes hidratantes y un agradable perfume. Su empleo mediante los sistemas de dosificación Sensi HT-510 y Sensi HT-520 en bolsa de 0,8 Kg suministra una dosis de espuma exacta que permite optimizar el rendimiento del producto. Consigue una rentabilidad hasta 10 veces superior a un gel tradicional. Producto cosmético de uso general, ideal para instituciones, hoteles, colectividades, restauración, etc. MICELA COSMETICS. Inscripción CPNP: 2897067

104026800	**SENSI CHAMPÚ FOAM** (bolsa 0,8L)	Champú en espuma para el cuidado	6x0,8L
104026005	**SENSI CHAMPÚ FOAM** (5L)	Champú en espuma para el cuidado	2x5L

Champú en espuma cosmético para la limpieza y cuidado del cabello. Todo tipo de cabello.

104007005	**SENSI TROPICAL** (5L)	Gel de ducha dermoprotector coco	2x5L
104014800	**SENSI TROPICAL** (bolsa 0,8L)	Gel de ducha dermoprotector coco	6x0,8L

Gel dermoprotector de ducha compuesto por tensoactivos, ingredientes para el cuidado de la piel, agentes hidratantes y un agradable perfume a coco. MICELA COSMETICS. INSCRIPCIÓN CPNP: 3790137.

104002005	**SENSI 10** (5L)	Gel de ducha dermoprotector	2x5L

Jabón suave para manos compuesto por tensoactivos, ingredientes para el cuidado de la piel, agentes hidratantes y un agradable perfume afrutado.

HIGIENE DE MANOS (producto cosmético)

Código	Nombre	Descripción	Embalaje
104008005	**SENSI BAC** (5L)	Gel de manos limpieza total	2x5L
104008001	**SENSI BAC** (bolsa 0,8L)	Gel de manos limpieza total	6x0,8L

Gel de manos compuesto por tensoactivos, ingredientes para el cuidado de la piel, agentes hidratantes y activo antimicrobiano. Ideal para restauración, hoteles, industria alimentaria, etc. No contiene perfume. MICELA COSMETICS. Inscripción CPNP: 3180042

104014001	**SENSI KOL** (1L)	Gel hidratante hidroalcohólico	6x1L
104014005	**SENSI KOL** (5L)	Gel hidratante hidroalcohólico	2x5L
104014800	**SENSI KOL** (bolsa 0,8L)	Gel hidratante hidroalcohólico	6x0,8L

Gel de manos formulado con alcoholes que forman un film dermoprotector que hidrata la piel. Su uso está recomendado tanto para usuarios profesionales como para el público en general. Sensi Kol es un producto cosmético que realiza una acción higiénica e hidratante sobre las manos. Contiene un volumen del 70 % de alcohol total en su composición por la mezcla equilibrada de alcoholes etílico e isopropílico. MICELA COSMETICS. Inscripción CPNP: 3180053

104013500	**SENSI ALOVE** (0,5L)	Gel higienizante hidroalcohólico Aloe Vera	8x0,5L
104013005	**SENSI ALOVE** (5L)	Gel higienizante hidroalcohólico Aloe Vera	2x5L
104013800	**SENSI ALOVE** (0,8L)	Gel higienizante hidroalcohólico Aloe Vera	6x0,8L

Gel hidroalcohólico perfumado, que contiene alcoholes, agentes suavizantes y extracto de aloe vera que cuida y protege la piel. Sensi Alove es un producto cosmético. Contiene un volumen del 70 % de alcohol total en su composición. MICELA COSMETICS. INSCRIPCIÓN CPNP: 3426105

104012005	**SENSI ENERGIC** (5L)	Gel desengrasante enérgico	2x5L
104012020	**SENSI ENERGIC** (20L)	Gel desengrasante enérgico	1x20L

Sensi Energic es un gel especialmente desarrollado para suciedades fuertes como aceites minerales, grasas, pigmentos, hollín,..etc. Agradable perfume a Naranja.

104016004	**SENSI CREMOSAN** (4Kg)	Crema lavamanos microganulos naturales	6x4kg
104016010	**SENSI CREMOSAN** (10Kg)	Crema lavamanos microganulos cubo naturales	1x10kg

Sensi Cremosan es un producto ideal para la limpieza de manos en especial en la industria metalúrgica y del automóvil. Con abrasivos naturales.

Disponemos de etiquetas adhesivas para toda la gama SENSI, ¡solicítalas!

SENSI FOAM

SENSI DERMO

SENSI KOL

SENSI BAC

osmarc.es

MICELA COSMETICS

Geles de Baño y Champús

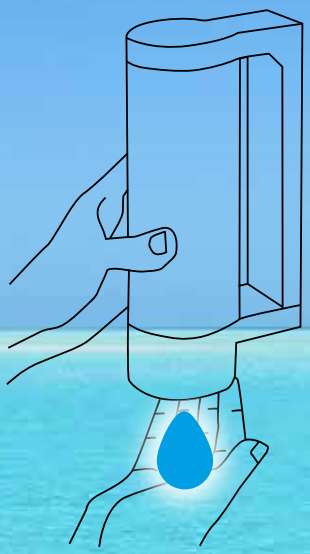

MICELA
HigieneTécnica

HOTELES

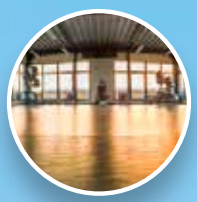

CENTROS DEPORTIVOS

GERIATRICOS

Código	Nombre	Descripció
104002400	**SENSI 10** (400 ml)	Gel de ducha dermoprotector
104006400	**SENSI DERMO** (400 ml)	Gel ducha y champú s. cremoso
104007400	**SENSI TROPICAL** (400 ml)	Gel ducha suave y crem. coco
104020400	**SENSI CHAMPÚ** (400 ml)	Champú para cuidado del cabello
553080	**SENSI HT-600**	Dosificador pared ducha blanco 400ml
553082	**SENSI HT-601**	Dosificador pared ducha negro 400ml

osmarc.es

DOSIFICADOR SENSI

PARA BOLSA 750ML

MULTIFUNCIÓN DOSIFICADOR GEL Y ESPUMA

Código	Nombre	Descripción
553086	**SENSI HT 701**	Dosificador genérico Blanco
553087	**SENSI HT 702**	Dosificador genérico Negro
553088	**SENSI HT 703**	Dosificador genérico Plata
553089	**SENSI HT 704**	Dosificador genérico Negro Goma

- DISPENSADOR DE JABÓN Y FOAM PARA BOLSA DE 750ML
- TIPO DE APERTURA CON LLAVE
- VISOR CENTRAL PARA CONTROLAR EL NIVEL DE JABÓN.
- MEDIDAS: ALTO 219 MM. X ANCHO 113 MM. X FONDO 102 MM.
- CANTIDAD POR PULSACIÓN 0,4ML PARA FOAM Y 0,65ML PARA GEL.

MICELA
HigieneTécnica

osmarc.es

Geles y Champús

MICELA COSMETICS

para el cuidado de tu piel y cabello

Código	Nombre	Descripción
104002001P	**SENSI 10** (bolsa 0.750L PUMP)	Gel de ducha dermoprotector
104006001P	**SENSI DERMO** (bolsa 0.750L PUMP)	Gel ducha y champú suave
104007001P	**SENSI TROPICAL** (bolsa 0.750L PUMP)	Gel de ducha coco
104020001P	**SENSI CHAMPÚ** (bolsa 0.750L PUMP)	Champú para el cuidado del pelo
104010001P	**SENSI FOAM** (bolsa 0,750L PUMP)	Espuma de ducha y baño
104026001P	**SENSI CHAMPÚ FOAM** (bolsa 0,750L PUMP)	Champú cuidado cabello
104008001P	**SENSI BAC** (bolsa 0,750L PUMP)	Gel de manos limpieza total

· CADA BOLSA INCORPORA VÁLVULA INTEGRADA, DESECHABLE Y NO REUTILIZABLE.
· PRODUCTO 100% CAUTIVO
· CAPACIDAD DE 750ML

MICELA
HigieneTécnica

EQUIPOS DOSIFICACIÓN HIGIENE PERSONAL

Código	Nombre	Descripción	Embalaje
553002	**SENSI HT-500**	Dosificador gel a granel por pulsación 0,9 L	1unidad
553003	**SENSI HT-510**	Dosificador espuma a granel por pulsación, 0,9 L	1unidad
553004	**SENSI HT-520**	Dosificador bolsa 0,8 litros espuma	1unidad
553005	**SENSI HT-525**	Dosificador bolsa 0,8 litros gel	1unidad
553011	**SENSI HT-531**	Dosificador automático rellenable 0,8L gel	1unidad
553012	**SENSI HT-535**	Dosificador automático bolsa 0,8L gel	1unidad
553006	**SENSI HT-540**	Dosificador automático rellenable 1L gel	1unidad
553008	**SENSI HT-560**	Dosificador crema lavamanos 4Kg	1unidad
553070	**SOPORTE PARED ACERO INOX**		1unidad
553071	**SOPORTE SUELO ACERO INOX EQUIPO DISPENSADOR**		1unidad
553072	**SOPORTE ACERO INOX DISPENSADOR BOTELLA**		1unidad
553505	**DOSIFICADOR 30 ML CREMOSAN TAPÓN ROJO**		1unidad

SENSI HT-500

SENSI HT-510

SENSI HT-520

SENSI HT-525

SENSI HT-531

SENSI HT-535

SENSI HT-540

SOPORTE PARED ACERO INOX

SOPORTE ACERO INOX DISPENSADOR BOTELLA

SOPORTE SUELO ACERO INOX

SENSI HT-560 -CREMOSAN-
DOSIFICADOR PARA RECAMBIO 4Kg

DOSIFICADOR
TAPÓN ROJO PARA CREMOSAN 4Kg

AMBIENTADORES

HABITAT

Código	Nombre	Descripción	Embalaje
105016001	**VIVE** (1L)	Fragancia ambientador línea Eau d'Orange Verte de Hermes	6x1L
105016005	**VIVE** (5L)	Fragancia ambientador línea Eau d'Orange Verte de Hermes	2x5L

Ambientador agua de colonia. Fragancia fresca frutal de la que emanan gran variedad de notas perfumísticas que armonizan en un ambientador que evoca frescura y bienestar.

105002001	**DISEÑO** (1L)	Fragancia ambientador línea Issey Miyake	6x1L
105002005	**DISEÑO** (5L)	Fragancia ambientador línea Issey Miyake	2x5L

Ambientador agua de colonia. Fragancia madera acuática de la que emanan gran variedad de notas perfumísticas que armonizan en un ambientador que evoca energía y bienestar.

105004001	**ERES MAS** (1L)	Fragancia ambientador línea Le male Paul Gaultier	6x1L
105004005	**ERES MAS** (5L)	Fragancia ambientador línea Le male Paul Gaultier	2x5L

Ambientador agua de colonia. Fragancia madera aromática de la que emanan gran variedad de notas perfumísticas que armonizan en un ambientador que evoca dulzura y calidez.

105006001	**JAZMIN** (1L)	Fragancia ambientador línea De nenes	6x1L
105006005	**JAZMIN** (5L)	Fragancia ambientador línea De nenes	2x5L
105006020	**JAZMIN** (20L)	Fragancia ambientador línea De nenes	1x20L

Ambientador agua de colonia. Fragancia madera fourgere de la que emanan gran variedad de notas perfumísticas que armonizan en un ambientador que evoca elegancia y tradición.

105008001	**MOMENTOS** (1L)	Fragancia ambientador línea Cool Water Davidoff	6x1L
105008005	**MOMENTOS** (5L)	Fragancia ambientador línea Cool Water Davidoff	2x5L
105008020	**MOMENTOS** (20L)	Fragancia ambientador línea Cool Water Davidoff	1x20L

Ambientador agua de colonia que confiere una fragancia distinguida en línea a los perfumes más reconocidos de perfumería alcohólica. Fragancia con gran variedad que evoca frescura y calidez.

osmarc.es

Código	Nombre	Descripción	Embalaje
105009001	**CALMA** (1L)	Fragancia ambientador línea One Million Paco Rabane	6x1L
105009005	**CALMA** (5L)	Fragancia ambientador línea One Million Paco Rabane	2x5L
105009020	**CALMA** (20L)	Fragancia ambientador línea One Million Paco Rabane	1x20L

Ambientador agua de colonia. Fragancia singular donde se combinan notas frescas, efluvios aromáticos y especiados, sensación de fruta jugosa, pero también de notas de flores, de maderas cálidas y una impronta de cuero suave.

105020001	**DESEO** (1L)	Fragancia ambientador línea Desire de Alfred Dunhill	6x1L
105020001	**DESEO** (5L)	Fragancia ambientador línea Desire de Alfred Dunhill	2x5L

Ambientador agua de colonia. Fragancia madera fourgere de la que emanan gran variedad de notas perfumísticas que armonizan en un ambientador que evoca elegancia y tradición.

DESODORANTES / Ambientador concentrado

Código	Nombre	Descripción	Embalaje
105502001	**BOSQUE** (1L)	Ambientador concentrado limpiador línea Marino Extrem	6x1L
105502005	**BOSQUE** (5L)	Ambientador concentrado limpiador línea Marino Extrem	2x5L

Ambientador concentrado limpiador de larga duración que desprende un perfume intenso y agradable en las estancias donde se aplica. Confiere propiedades desodorizantes e higienizante gracias a su equilibrada formulación con amonio cuaternario.

105504001	**JARDIN** (1L)	Ambientador concentrado limpiador línea Nivea Crem	6x1L
105504005	**JARDIN** (5L)	Ambientador concentrado limpiador línea Nivea Crem	2x5L

Ambientador concentrado limpiador de larga duración que desprende un perfume intenso y agradable en las estancias donde se aplica. Confiere propiedades desodorizantes e higienizante gracias a su equilibrada formulación con amonio cuaternario.

105506001	**PASION** (1L)	Ambientador concentrado limpiador línea Amor Amor Cacharel	6x1L
105506005	**PASION** (5L)	Ambientador concentrado limpiador línea Amor Amor Cacharel	2x5L

Ambientador concentrado limpiador de larga duración que desprende un perfume intenso y agradable en las estancias donde se aplica. Confiere propiedades desodorizantes e higienizante gracias a su equilibrada formulación con amonio cuaternario.

105508001	**LIO** (1)	Ambientador concentrado limpiador línea Azul Activo	6x1L
105508003	**LIO** (5)	Ambientador concentrado limpiador línea Azul Activo	2x5L

Ambientador concentrado limpiador de larga duración que desprende un perfume intenso y agradable en las estancias donde se aplica. Confiere propiedades desodorizantes e higienizante gracias a su equilibrada formulación con amonio cuaternario.

EQUIPOS AMBIENTACIÓN HABITAT

Código	Nombre	Descripción	Embalaje
551002	**HABITAT-HT 1100**	Dosificador ambientador aire acondicionado	1unidad

TERRA

TERRA BRILLANT / Tratamiento de suelos

Código	Nombre	Descripción	Embalaje
107502005	**BRILLANT CERA** (5Kg)	Cera incolora	2x5kg
107503005	**BRILLANT CERA ROJA** (5Kg)	Cera roja	2x5kg

Emulsión de ceras autobrillante para la mayoria de superficies duras, lisas y resistentes al agua comos suelos termoplásticos, de terrazo, mármol, baldosa, etc. Su contenido en ceras de alto punto de fusión le confiere una elevada resistencia al tránsito confiriendo un brillo intenso y permanente. Cera protectora de alto brillo, de secado rápido y antideslizante.

107504005	**BRILLANT LAVICERA** (5Kg)	Lavycera incolora concentrada	2x5kg

Lavicera concentrada de suelos basada en polimeros que proporciona una capa duradera y aporta un alto nivel de brillo y limpieza.

new

107506005	**BRILLANT METAL** (5Kg)	Emulsión metalizada auto brillante	2x5kg

Emulsión de ceras autobrillante para la mayoría de superficies duras, lisas y resistentes al agua comos suelos termoplásticos, de terrazo, mármol, baldosa, etc. Su contenido en ceras de alto punto de fusión le confiere una elevada resistencia al tránsito confiriendo un brillo intenso y permanente.

107508005	**BRILLANT CRISS** (6Kg)	Cristalizador mármol y terrazo	2x6kg

Cristalizador para suelos de mármol y terrazo de alto brillo y duración. Realza el aspecto natural del suelo proporcionando un brillo intenso. Realiza una reacción química con el pavimento pasando el producto a formar parte del mismo de manera uniforme.

TERRA DECAPANTES / Preparación de suelos

Código	Nombre	Descripción	Embalaje
108002001	**DECAPANTE ACIDO** (1Kg)	Limpiador ácido quita cementos	6x1kg
108002005	**DECAPANTE ACIDO** (5Kg)	Limpiador ácido quita cementos	2x5kg

Limpiador ácido quitacementos con gran poder desincrustante que elimina restos de cemento, eflorescencias, sarro, oxidaciones, etc. Tiene gran rendimiento en la preparación de suelos, principalmente en la limpieza de los restos de obra nueva; terrazas, azulejos, fórmicas..

108004005	**DECAPANTE ALCALINO** (5L)	Decapante de superficies	2x5L

Decapante de alto rendimiento para una eliminación efectiva de capas de ceras y dispersiones de mantenimiento de suelos duros. Se aplica sobre cualquier superficie lavable como mármol, terrazo, superficies plásticas, pavimentos calcáreos, etc. Alto poder humectante y solvente que permite una rápida acción.

TERRA SUELOS / Mantenimiento de suelos

Código	Nombre	Descripción	Embalaje
108502005	**BIO-10** (5Kg)	Fregasuelos Neutro bioalcohol Marsella	2x5kg

Fregasuelos neutro para todo tipo de suelos, proporciona un agradable perfume residual. Secado rápido.

108504005	**BIO-11** (5Kg)	Fregasuelos Neutro bioalcohol frescor	2x5kg

Fregasuelos neutro para todo tipo de suelos, proporciona un agradable perfume residual. Secado rápido.

108506005	**BIO-12** (5Kg)	Fregasuelos Neutro bioalcohol manzana	2x5kg

Fregasuelos neutro para todo tipo de suelos, proporciona un agradable perfume residual. Secado rápido.

108508005	**BIO-14** (5Kg)	Fregasuelos bioalcohol multiusos secado ultra rápido	2x5kg

Fregasuelos neutro para todo tipo de suelos, proporciona un agradable perfume residual. Secado rápido.

108510005	**BIO-15** (5Kg)	Fregasuelos Neutro bioalcohol Limón	2x5kg

Fregasuelos neutro para todo tipo de suelos, proporciona un agradable perfume residual. Secado rápido.

108514005	**BIO-22** (5Kg)	Fregasuelos Neutro concentrado bioalcohol Mar azul	2x5kg

Fregasuelos neutro para todo tipo de suelos, proporciona un agradable perfume residual. Secado rápido.

102510001	**NEUTRAL ECO** (1L)	Fregasuelos neutro línea ecolabel	6x1L
102510005	**NEUTRAL ECO** (5L)	Fregasuelos neutro línea ecolabel	2x5L

Limpiador general multiusos Neutral ECO se recomienda para la limpieza de todo tipo de superficies duras. Puede usarse para la limpieza de suelos.

Código	Nombre	Descripción	Embalaje
108529005	**VIOLETA** (5Kg)	Fregasuelos neutro	2x5kg

Fregasuelos detergente neutro especialmente formulado para la limpieza de suelos duros y resistentes al agua, proporciona un agradable perfume floral a violetas. Excelente en pequeñas dosis lo que hace un producto muy rentable.

108518005	**AMON** (5Kg)	Limpiador amoniacal	2x5kg
108520005	**AMON GEL** (5Kg)	Limpiador amoniacal concentrado gel	2x5kg
108522005	**AMON PLUS** (5Kg)	Limpiador amoniacal concentrado	2x5kg

Limpiador amoniacal que combina el elevado poder desengrasante de los tensoactivos y la potencia limpiadora del amoniaco. Además confiere un efecto balsámico y desodorante.

108524005	**CLOR** (5Kg)	Gel desengrasante efecto lejía	2x5kg
108526005	**CLOR PLUS** (5Kg)	Gel desengrasante concentrado efecto lejía	2x5kg

Limpiador de superficies duras adecuado para la limpieza e higiene diaria de todo tipo de ámbitos en un solo paso. Producto clorado que combina el poder desengrasante de los tensoactivos con el poder blanqueante y por la acción de la lejía.

108528005	**GLIO** (5Kg)	Fregasuelos Limpiador Glioalcohol	2x5kg

Limpiador de superficies duras adecuado para la limpieza e higiene diaria de todo tipo de ámbitos y superficies. Su alto contenido en glicoles potencia su poder solvente proporcionando una excelente eficacia desengrasante sin atacar las superficies tratadas.

108532005	**NOVE** (5Kg)	Fregasuelos desodorizante remanente	2x5kg

Detergente neutro higienizante especialmente formulado para la limpieza de suelos duros y resistentes al agua, proporciona un agradable perfume residual y ejerce un potente efecto desodorizante en las zonas tratadas.

Código	Nombre	Descripción	Embalaje
108534005	**OXE** (5Kg)	Gel limpiador concentrado oxigeno activo	2x5kg

Limpiador de superficies duras. Su composición con oxigeno activo potencia su acción limpiadora actuando como desmanchante y desincrustante en su aplicación diaria.

108536005	**PK** (5Kg)	Fregasuelos jabonoso para madera	2x5kg

Jabón líquido poco espumante desarrollado para la limpieza de superficies de madera; parket, puertas, molduras, armarios, rodapies,....Mantiene e incrementa el brillo de los suelos sin dejar residuos ni capas aceitosas en la superficie.

108538005	**MAQ 1** (5Kg)	Fregasuelos neutro concentrado espuma controlada	2x5kg
108538020	**MAQ 1** (20Kg)	Fregasuelos neutro concentrado espuma controlada	1x20kg

Detergente neutro concentrado de espuma controlada ideal para eliminar residuos grasos con máquinas fregadoras. Sus componentes confieren un secado rápido sin necesidad de aclarar y evitan la adherencia del polvo dejando un agradable fragancia.

108540005	**MAQ 2** (5Kg)	Desengrasante concentrado espuma controlada	2x5kg
108540020	**MAQ 2** (22Kg)	Desengrasante concentrado espuma controlada	1x20kg

Desengrasante alcalino concentrado de espuma controlada ideal para ser aplicado con máquinas fregadoras. Especialmente efectivos en la eliminación de residuos grasos de distinta naturaleza.

108542005	**BRIL** (5Kg)	Fregasuelos neutro concentrado abrillantador	2x5kg

Detergente de mantenimiento de espuma controlada, con polímeros de uso diario para suelos duros, resistentes al agua. Producto es adecuado para ser usado en fregadoras automáticas.

108546001	**TERRA MOP SPRAY**	Aerosol atrapapolvo abrillantador	12x1000ml
108548001	**MOP GRANEL** (1L)	Atrapapolvo abrillantador a granel	1x6kg

Mezcla de disolventes y tensoactivos emulsionados en aerosol que actúa como imán atrayendo y reteniendo el polvo y la suciedad en las mopas o bayetas impregnadas con producto. Mantiene el brillo de los suelos de terrazo, parket, granito, mármol, así como todo tipo de madera.

108580020	**ABSONET 15/30** (20Kg)	Absorbente industrial sepiolita	1x20kg

Absorbente industrial natural, a partir del mineral natural sepiolita. Ideal para absorber derrames en diferentes entornos industriales como: talleres mecánicos, plantas industriales, industria alimentaria, estaciones de servicio.....

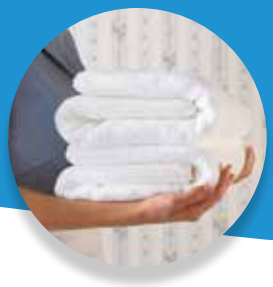

HITEC

LAVANDERÍA PROFESIONAL

Código	Nombre	Descripción	Embalaje
109501005	**HITEC HUMECTANTE** (5kg)	Humectante liquido (Emulsionante)	2x5kg

La mezcla equilibrada de tensoactivos y solventes confiere al proceso de lavado un gran poder desengrasante. Alta eficacia en la eliminación de manchas difíciles de origen graso como aceites, cremas solares, maquillaje, chocolate...

109502020	**HITEC 11 DUAL** (20kg)	Base desengrasante concentrada	1x20kg
109502999	**HITEC 11 DUAL** (1000kg)	Base desengrasante concentrada	1x1000kg

Componente tensoactivo para el lavado junto con los productos HITEC 15 Dual y HITEC 30 Dual.

109504020	**HITEC 15 DUAL** (24kg)	Base secuestrante aguas medias	1x24kg
10950499	**HITEC 15 DUAL** (1.200kg)	Base secuestrante aguas medias	1x1.200kg

Componente alcalino secuestrante del sistema dual de detergentes líquidos para el lavado de todo tipo de ropa junto con la base tensoactiva HITEC 11 Dual. Aditivo alcalino basado en una mezcla de álcalis y secuestrantes para utilizar en aguas hasta 15 ºD.

109506020	**HITEC 30 DUAL** (24kg)	Base secuestrante aguas duras	1x24kg
109506999	**HITEC 30 DUAL** (1.200kg)	Base secuestrante aguas duras	1x1.200kg

Componente alcalino secuestrante del sistema dual de detergentes líquidos para el lavado de todo tipo de ropa junto con la base tensoactiva HITEC 11 Dual. Aditivo alcalino basado en una mezcla de álcalis y secuestrantes para utilizar en aguas desde 15 ºD hasta 30 ºD.

109508020	**HITEC CLORO 90** (24kg)	Blanqueante desmanchante cloro activo 90g.	1x24kg
109510020	**HITEC SUPERCLORO** (24kg)	Blanqueante cloro concentrado activo 150g.	1x24kg
109510999	**HITEC SUPERCLORO** (1.240kg)	Blanqueante cloro concentrado activo 150g.	1x1240kg

Blanqueante desmanchante líquido basado en hipoclorito sódico, secuestrantes y estabilizantes. Siendo de su uso en lavanderías comerciales, centros hospitalarios y OPL.

Código	Nombre	Descripción	Embalaje
109512020	**HITEC OXIGENO** (22kg)	Blanqueante oxigeno activo	1x22kg
109514020	**HITEC PERACÉTICO** (20kg)	Blanqueante ácido perácetico	1x20kg

Blanqueante desmanchante. Siendo de su uso en lavanderías comerciales, centros hospitalarios y OPL. Eficaz para la eliminación de manchas de café, te, vino, fruta. Alto nivel desmanchante en la ropa de color.

109513005	**HITEC OXINET** (5kg)	Blanqueante desmanchante liberador oxigeno activo	2x5kg
109512020	**HITEC OXINET** (20kg)	Blanqueante desmanchante liberador oxigeno activo	1x20kg

Blanqueante desmanchante líquido compuesto de ácido policarboxílico (PAP) con grupo peroxi activo, efectivo a bajas y medias temperaturas. Siendo de su uso en lavanderias comerciales, centros hospitalarios y OPL.

109516020	**HITEC NEUTRALIZANTE** (22kg)	Neutralizante cloro/alcalinidad	1x22kg
109516999	**HITEC NEUTRALIZANTE** (1100kg)	Neutralizante cloro/alcalinidad	1x1100kg

Neutralizante líquido de alcalinidad y restos de cloro basado en bisulfito sódico, pudiéndose aplicar en último o penúltimo aclarado. Siendo de su uso en lavanderías comerciales y OPL.

109517005	**HITEC SUAVIN CIELO** (5Kg)	Suavizante Azul concentrado	2x5kg
109517020	**HITEC SUAVIN CIELO**(20Kg)	Suavizante Azul concentrado	1x20kg

Suavizante líquido concentrado con una formulación específica para eliminar malos olores sales de amonio cuaternario. Especialmente efectivo en tejidos voluminosos como toallas, albornoces o edredones, dejando suavidad, aroma residual, esponjosidad, textura, y un tacto sedoso entre las fibras.

109518005	**HITEC SUAVIN TALCO** (5kg)	Suavizante Blanco concentrado	2x5kg
109518020	**HITEC SUAVIN TALCO** (20kg)	Suavizante Blanco concentrado	1x20kg
109518999	**HITEC SUAVIN TALCO** (900kg)	Suavizante Blanco concentrado	1x900kg

Suavizante concentrado. Siendo de su uso en lavanderías comerciales y OPL. Permite ser dosificado automáticamente de forma precisa y exacta con nuestros sistemas HITEC HT. Especial para toallas, albornoces o edredones, dejando gran suavidad y aroma.

109520005	**HITEC SUAVIN MARSELLA** (5kg)	Suavizante Marsella	2x5kg
109520020	**HITEC SUAVIN MARSELLA** (20kg)	Suavizante Marsella	1x20kg

Suavizante basado en tensoactivos catiónicos de aplicación en el último aclarado. Siendo de su uso en lavanderías comerciales y OPL.

109524010	**HITEC RECUPERA** (10kg)	Desincrustante recuperador solido	1x10kg

Desincrustante y desoxidante de alta eficacia en la eliminación de manchas difíciles de oxido, metáles e incrustación debido a la dureza del agua. Siendo de su uso en lavanderias comerciales, centros hospitalarios y OPL.

Código	Nombre	Descripción	Embalaje
109526010	**HITEC SOLID CLOR** (10kg)	Blanqueante solido cloro activo (Ropa blanca)	1x10kg

Blanqueante desmanchante sólido basado en hipoclorito sódico (105 g. de cloro activo / Kg.) y estabilizantes. Siendo de su uso en lavanderías comerciales, centros hospitalarios y OPL. Especial ropa blanca.

109528010	**HITEC SOLID OXE** (10kg)	Blanqueante solido oxigenado (Ropa color)	1x10kg

Blanqueante desmanchante sólido basado en una mezcla de sales alcalinas, percarbonato, tensoactivos y TAED. Siendo de su uso en lavanderías comerciales, centros hospitalarios y OPL. Especial ropa color.

109530010	**HITEC SOLID OXE C** (10kg)	Blanqueante solido oxigenado ultra concentrado (Ropa color)	1x10kg

Blanqueante desmanchante sólido basado en una mezcla de sales alcalinas, percarbonato, tensoactivos y TAED. Siendo de su uso en lavanderías comerciales, centros hospitalarios y OPL. Especial ropa color.

109500010	**HITEC PASTA HUMEANTE** (10kg)	Desengrasante conc. pasta	1x10kg

Pasta humeante emulsionante de alta eficacia en la eliminación de manchas difíciles de origen graso como aceites, cremas solares, maquillaje, chocolate...Se puede aplicar directamente como desmanchante o como aditivo en las fases de prelavado y lavado. Reduce el rechazo. De utilización en cualquier tipo de ropa, incluso prendas delicadas.

HITEC LÍQUIDOS

Lavandería profesional (productos Líquidos)

Código	Nombre	Descripción	Embalaje
110002001	**HITEC L 10** (1kg)	Jabón liquido Marsella concentrado	6x1kg
110002005	**HITEC L 10** (5kg)	Jabón liquido Marsella concentrado	2x5kg

Detergente neutro completo al jabón de marsella con agentes secuestrantes, agentes anti-agrisamiento y su perfume tradicional. Ideal en el lavado a mano o a máquina de ropa blanca o de color; algodón, lana o fibras sintéticas. Cuida la ropa y alarga la vida de las prendas.

110004005	**HITEC L 25** (5kg)	Jabón liquido concentdo especial color	2x5kg
110004020	**HITEC L 25** (20kg)	Jabón liquido concentdo especial color	1x20kg

Detergente líquido concentrado y un perfume duradero. Ideal en el lavado a mano o a máquina de ropa de color; algodón, lana o fibras sintéticas. Cuida la ropa y alarga la vida de las prendas.

110006005	**HITEC L 30** (5kg)	Detergente monocomponente enzimático concentrado	2x5kg
110006020	**HITEC L 30** (20kg)	Detergente monocomponente enzimático concentrado	1x20kg

Detergente enzimático concentrado basado en una mezcla de tensoactivos, enzimas y coadyuvantes de altas prestaciones a baja temperatura y reducida alcalinidad.

110008020	**HITEC L 35** (22kg)	Detergente alcalino concentrado especial monocomponente	1x22kg

Detergente alcalino concentrado que ofrece excelentes resultados en suciedades de grasas y aceites. Producto monocomponente que no necesita de otro aditivo para ofrecer un resultado óptimo en las fases de prelavado y lavado.

Código	Nombre	Descripción	Embalaje
102526003	**HITEC L40 ECO** (3L BAG)	Detergente líquido ropa enz ecolabel	2x3L
102526005	**HITEC L40 ECO** (5L)	Detergente líquido ropa enz ecolabel	2x5L
102526010	**HITEC L40 ECO** (10L)	Detergente líquido ropa enz ecolabel	1x10L
102526010C	**HITEC L40 ECO** (10L BOX)	Detergente líquido ropa enz ecolabel	1x10L
102526020	**HITEC L40 ECO** (20L)	Detergente líquido ropa enz ecolabel	1x20L

Detergente líquido enzimático concentrado. Ropa color y también ropa blanca. Cuída la ropa y alarga la vida de las prendas.

DESMANCHANTES

Código	Nombre	Descripción	Embalaje
109550001	**HITEC AC1** (1kg)	Quitamanchas humectante emulsión	6x1kg

Quitamanchas líquido para la eliminación de manchas de tintas, pinturas grasas y aceites de origen mineral de la ropa. Quitamanchas de alta eficacia en la eliminación de manchas difíciles de origen graso, aceites minerales, cremas, maquillaje, tintas.

Código	Nombre	Descripción	Embalaje
109552001	**HITEC AC2** (1kg)	Quitamanchas enzimático	6x1kg

Quitamanchas líquido para la eliminación de manchas de origen proteínico como de sangre, huevo, salsas, grasas, y todo tipo de proteínas de la ropa. Quitamanchas de alta eficacia en la eliminación de manchas de sangre, huevo, salsas, grasas y proteínas en la ropa.

Código	Nombre	Descripción	Embalaje
109554001	**HITEC AC3** (1kg)	Quitamanchas colorantes	6x1kg

Quitamanchas líquido para la eliminación de restos de colorantes, como el café, té o tomate de la ropa. Quitamanchas líquido para la eliminación de restos de colorantes como el café, té o tomate.

Código	Nombre	Descripción	Embalaje
109556001	**HITEC AC4** (1kg)	Quitamanchas óxidos metálicos	6x1kg

Quitamanchas líquido para la eliminación de restos procedentes de óxidos metálicos de la ropa. Quitamanchas de alta eficacia en la eliminación de restos procedentes de óxidos metálicos en la ropa.

EQUIPOS LAVANDERÍA (Sistema dosificación)

Código	Nombre	Descripción
551501	**HITEC HT-732**	Dosificador peristaltico 2 bombas 18 l/h
551504	**HITEC HT 746**	Dosificador peristático 6 bombas (para máquinas de 6Kg a 25kg)
551506	**HITEC HT 756**	Dosificador peristático 6 bombas (para máquinas de 25kg a 110kg)
551519	**TUBO ASPIRACIÓN SIN SONDA**	
551546	**SONDA DE NIVEL SMART 500X15**	
551509	**CONTROLADOR HITEC-7 NIVELES**	
66152	**MATERIAL DE MONTAJE NECESARIO PARA CADA DOSIFICADOR**	
551513	**TUBOS SMART P SEKOFLEX NEGRO TUBINS para HT-746**	
551516	**TUBOS SMART H SEKOFLEX NEGRO TUBINS para HT-756**	

(*) Los equipos y sistemas de dosificación pueden sufrir variaciones de precio.

new

EQUIPO
HITEC HT-CLEAN

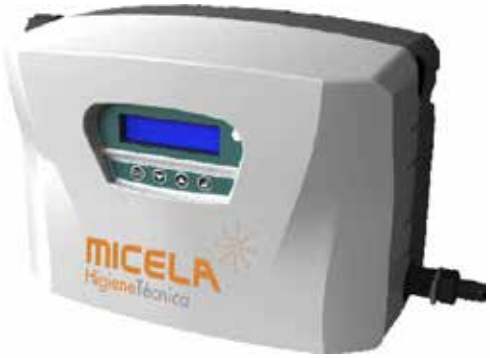

Unidad de lavandería basada en tecnología venturi, de accionamiento hidráulico y **cero mantenimientos.**

- 4 productos por modulo con colector de enjuague integrado.
- Cero mantenimientos ya que no hay tubos peristálticos, no necesita mantenimiento rutinario, bajo costo total de instalación, sin partes móviles.
- Alarma de aviso "sin producto". Alarma externa remota.
- Hasta 21 fórmulas de programación ml / Kg.
- Caudales de 500 ml/min o 1500 ml/min.
- Bajo consumo energético.

Nuevo sistema de lavado líquido a baja temperatura y en condiciones neutras que ofrece un mayor cuidado de la ropa.

La duración del lavado no excede de 40 minutos con excelentes resultados.

Hasta un 48% de reducción de consumo energético.

Mejoramos la productividad al realizar más cargas de lavadoras en menos tiempo, con el beneficio de consumo energético que conlleva.

PARA SISTEMA HITEC CLEAN 4 PRODUCTOS

- **L30** Detergente monocomponente enzimático concentrado
- **OXINET** Blanqueante desmanchante líquido oxigeno activo
- **HITEC CLORO 90** Blanquante cloro activo
- **SUAVIN TALCO** Suavizante Blanco concentrado

PARA SISTEMA HITEC CLEAN 6 PRODUCTOS

- **11 DUAL** Base desengrasante concentrada
- **30 DUAL** Base secuestrante aguas duras
- **SUPERCLORO** Blanqueante cloro concentrado activo 150g.
- **HITEC OXIGENO** Blanqueante oxigeno activo
- **NEUTRALIZANTE** Neutralizante cloro/alcalinidad
- **SUAVIN TALCO** Suavizante Blanco concentrado

HITEC SÓLIDOS

Lavandería profesional (productos sólidos)

Código	Nombre	Descripción	Embalaje
110502010	**HITEC S 110** (10Kg)	Detergente ropa suciedad intensa	1x10kg
110502025	**HITEC S 110** (25kg)	Detergente ropa suciedad intensa	1x25kg

Detergente alcalino enérgico. Ideal en suciedades difíciles procedentes de grasas y aceites en mantelerías o ropa de cocina.

110504010	**HITEC S 130** (10kg)	Detergente superior aguas duras	1x10kg

Detergente superior aguas duras. Especial prendas de algodón y mezclas poliester-algodón. Compatible con hipoclorito sódico y agua oxigenada.

110508025	**HITEC S 150** (20kg)	Detergente atomizado aguas duras	1x20kg

Detergente atomizado muy soluble para aguas duras. Especial lavandería comercial y OPL.

110510010	**HITEC S 155** (10kg)	Detergente atomizado muy completo Premium	1x10kg
110510025	**HITEC S 155** (20kg)	Detergente atomizado muy completo Premium	1x20kg

Detergente atomizado premium. Detergente completo de lavado para lavanderías comerciales, hospitalarias y OPL.

Código	Nombre	Descripción	Embalaje
110514025	**HITEC S 166** (25kg)	Detergente concentrado especial predisolucion	1x25kg

Detergente concentrado especial predisolución. Detergente que permite su dosificación a través de sistemas de dosificación automática de forma precisa y óptima.

110516010	**HITEC S 170** (10kg)	Detergente especial ropa de color	1x10kg

Detergente atomizado completo especial ropa de color. Especial para aguas duras.

110516025	**HITEC S 170** (25kg)	Detergente especial ropa de color	1x25kg

Detergente atomizado completo especial ropa de color. Especial para aguas duras.

	HITEC S 400 (10kg)	Detergente enzimático concentrado	1x10kg
110530025	**HITEC S 400** (25kg)	Detergente enzimático concentrado	1x25kg

Detergente superior concentrado enzimático para prelavado y lavado. Ideal para manchas protéicas como salsas, huevo, sangre, etc. Indicado también para el lavado de ropa hospitalaria.

110532010	**HITEC S 500** (10kg)	Detergente superior concentrado de aguas muy duras	1x10kg
110532025	**HITEC S 500** (25kg)	Detergente superior concentrado de aguas muy duras	1x25kg

Detergente superior concentrado de aguas muy duras. Alto contenido de materia activa y anticalcáreas, que permite eliminar suciedades dificiles y trabajar con aguas muy duras. También incorpora secuestrantes de hierro.

new

SISTEMA DE LIMPIEZA HITEC HT-CLEAN + BOX (PRO)

Unidad de lavandería basada en tecnología venturi, de accionamiento hidráulico y **cero mantenimientos.**

MICELA
HigieneTécnica

Cuenta con un sistema de control integrado para aplicaciones que requieran cuatro o seis productos.

- 4 productos por modulo con colector de enjuague integrado.
- Cero mantenimientos ya que no hay tubos peristálticos, no necesita mantenimiento rutinario, bajo costo total de instalación, sin partes móviles.
- Alarma de aviso "sin producto". Alarma externa remota.
- Hasta 21 fórmulas de programación ml / Kg.
- Caudales de 500 ml/min o 1500 ml/min.
- Bajo consumo energético.

Tecnología Enzimática -Hitec L30 PRO-

- Aumenta la eficacia del lavado (eliminación de manchas, reducción del agrisamiento...).
- Reduce los costes del proceso debido a la acción catalizadora de las enzimas que aceleran el lavado, consumiendo menos energía.
- Mejora el nivel higiénico al incrementar la acción inhibridora sobre las bacterias.
- Permite trabajar a bajas temperaturas y reducir el consumo de agua.
- Disminuye el impacto medioambiental por el uso de productos 100% biodegradables, libres de fosfatos, adaptados a bajas temperaturas...
- Incrementa la seguridad de los usuarios empleando productos con pH neutro.
- Alarga la vida útil de los tejidos y protege a los colores de las prendas.
- Prolonga la duración de los equipos al utilizar productos menos agresivos.

EQUIPO HITEC HT-CLEAN

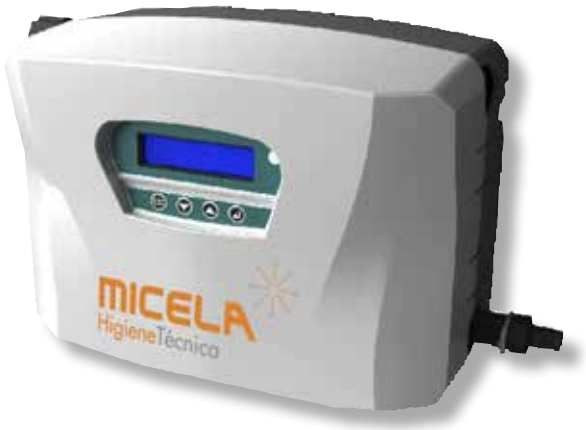

Unidad de lavandería basada en tecnología venturi, de accionamiento hidráulico y **cero mantenimientos.**

Sistema de control integrado para aplicaciones que requieran cuatro o seis productos

- 4 productos por modulo con colector de enjuague integrado.
- Cero mantenimientos ya que no hay tubos peristálticos, no necesita mantenimiento rutinario, bajo costo total de instalación, sin partes móviles.
- Alarma de aviso "sin producto". Alarma externa remota.
- Hasta 21 fórmulas de programación ml / Kg.
- Caudales de 500 ml/min o 1500 ml/min.
- Bajo consumo energético.

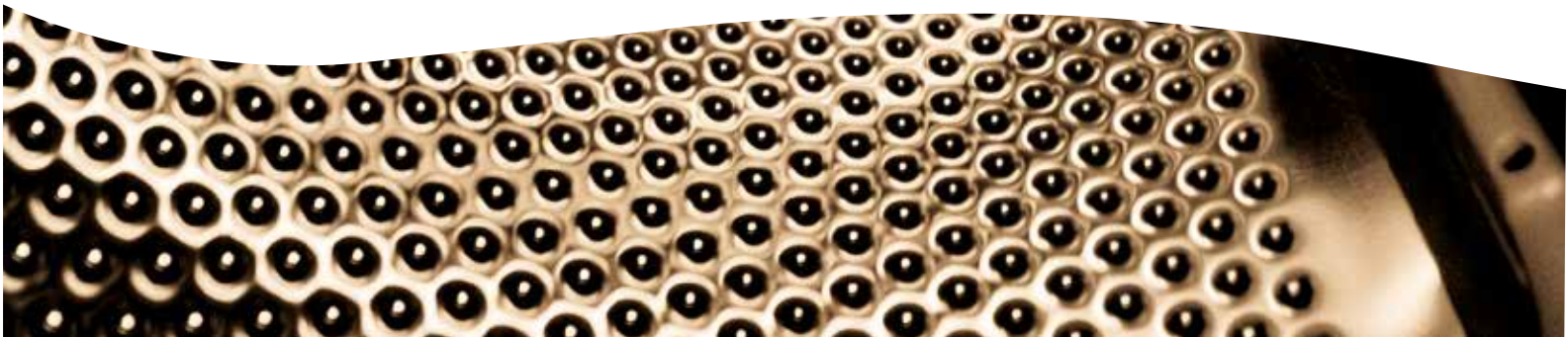

Beneficios
AHORRO PARA LA LAVANDERÍA

30-35% Reducción

COSTE DE PROGRAMA DE LAVADO

Disminución del coste total de los programas de lavado hasta en un 35%, gracias a las propiedades del sistema en términos de eficacia a bajas temperaturas, concentración y tipología de los productos utilizados y envasado sostenible.

48% Reducción

COSTE DE ENERGÍA & AGUA

El elevado rendimiento detergente del sistema a bajas temperaturas permite trabajar a una temperatura de 30-50°C, logrando importantes ahorros de energía. La baja alcalinidad del sistema posibilita disminuir el nº de aclarados en el proceso de lavado, consiguiendo ahorros significativos en el consumo de agua.

Reducción

TIEMPO DE PROCESO 40 minutos

La necesidad de un menor nº de aclarados y la posibilidad de realizar en una sola fase el proceso de lavado, logra reducir el tiempo en un máximo de 40 minuros.

Productos de ELEVADA CONCENTRACIÓN

envasados en `box'

> 95% reducción de los costes de gestión de residuos
> 55% disminución de los costes de transporte y almacenamiento
> Minimización de la ocupación de espacio en la lavandería

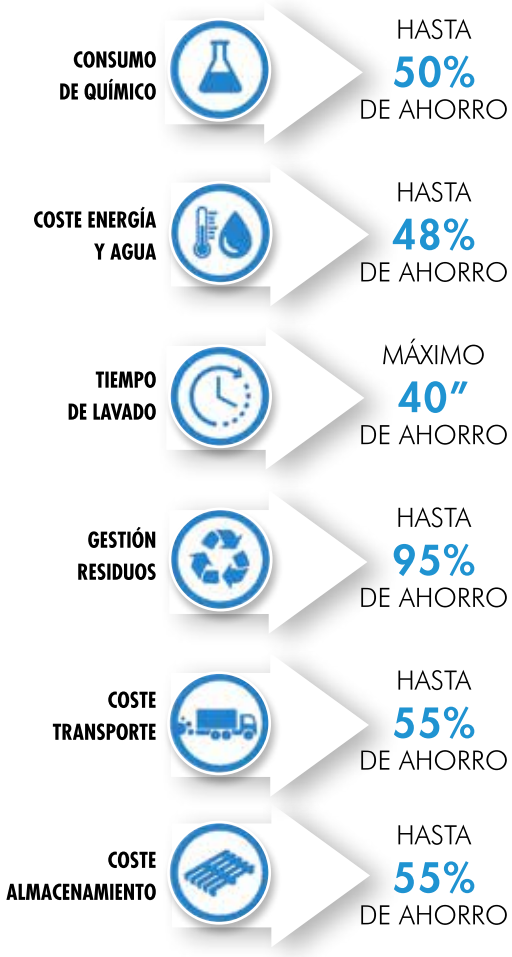

EFICACIA EN LAS MANCHAS

- Sistema diseñado para poder trabajar con OXINET
- Permite ajustar los componentes en función del tipo de suciedad
- Elevado rendimiento detergente a bajas temperaturas
- Proporciona condiciones óptimas de lavado en una sola fase
- Adaptado a todo tipo de ropa (blanca y de color)

Clasificación de manchas/componentes

Proteasa
PROTEÍNAS
Sangre, cacao, hierba, chocolate, ...

Builders
Ausencia de gris

Blanqueante óptico
Blanco visual

Oxidantes
Vino tinto, té, café, zumos, hierba, tierra, mostaza, papillas, salsa tomate,...

Amilasa
ALMIDONES
Arroz, patata, papillas,...

Tensioactivos
GRASAS Y PIGMENTOS
Maquillaje, aceites motor, aceites alimentos, tinta,...

BOX-PRO-Sistema perfecto concentrado

Exclusivo para ropa de Hoteles, Residencias y gimnasios

Nuevo sistema BOX de lavado líquido concentrado a baja temperatura y en condiciones neutras que ofrece un mayor cuidado de la ropa.

La duración del lavado no excede de 40 minutos con excelentes resultados.

Hasta un 48% de reducción de consumo energético.

Mejoramos la productividad al realizar más cargas de lavadoras en menos tiempo, con el beneficio de consumo energético que conlleva.

PARA SISTEMA HITEC CLEAN

5 PRODUCTOS BOX-PRO

(PRO)= Ultra concentrado

SOLUCIÓN EFICAZ SOBRE LAS MANCHAS DE BRONCEADORES Y MANCHAS COMUNES EN RESIDENCIAS DE ANCIANOS, HOTELES, SPAS, GIMNASIOS, ETC.
HASTA UN 40% DE AHORRO DE AGUA.
AUMENTO DE LA PRODUCTIVIDAD DEL PROCESO.
HASTA UN 40% LA VIDA ÚTIL DE LA ROPA.
REDUCIDO IMPACTO MEDIOAMBIENTAL.
EQUIPOS DE DOSIFICACIÓN CON MANTENIMIENTO CERO.

SISTEMA EXCLUSIVO DE LAVADO DE ROPA EN **RESIDENCIAS**

Lava y trata los tejidos respetando y cuidando las pieles más sensibles gracias a su formulación poco abrasivos.

Código	Nombre	Descripción	Embalaje
110604010C	**HITEC L 30 PRO** (10Kg)	Detergente micelar enzimático ultraconcentrado	1x10kg
110620010C	**HITEC OXINET PRO** (10Kg)	Blanqueante desmanchante oxigenado ultraconentrado	1x10kg
110630010C	**HITEC FRESH PRO** (10Kg)	Suavizante neutralizante ultraconcentrado	1x10kg

SISTEMA EXCLUSIVO PARA ROPA DE **HOTELES, SPAS Y GIMNASIOS**

Especial tratamiento para el cuidado del tejido en sábanas y toallas, ropa hotelera.

Código	Nombre	Descripción	Embalaje
110610010C	**HITEC 11 DUAL PRO** (10Kg)	Detergente humectante ionico ultraconcentrado	1x10kg
110614010C	**HITEC 30 DUAL PRO** (12Kg)	Detergente quelante ultraconcentrado	1x12kg
110620010C	**HITEC OXINET PRO** (10Kg)	Blanqueante desmanchante oxigenado ultraconentrado	1x10kg
110630010C	**HITEC FRESH PRO** (10Kg)	Suavizante neutralizante ultraconcentrado	1x10kg

SISTEMA EXCLUSIVO PARA **LAVANDERIA AUTOSERVICIO**

Para lavanderías de autoservicio, Micela ha desarrollado productos específicos con sistemas de gran comodidad y seguridad, evitando, al mismo tiempo, derrames, mala dosificación. Micela reduce los tiempos y procesos, ahorrando energía y productos con un perfecto acabado para las prendas de ropa en lavandería autoservicio.

Código	Nombre	Descripción	Embalaje
110604010C	**HITEC L 30 PRO** (10Kg)	Detergente micelar enzimático ultraconcentrado	1x10kg
110620010C	**HITEC OXINET PRO** (10Kg)	Blanqueante desmanchante oxigenado ultraconentrado	1x10kg
110630010C	**HITEC FRESH PRO** (10Kg)	Suavizante neutralizante ultraconcentrado	1x10kg

BASIC CLEAN

MICELA
HigieneTécnica

- Exclusivamente destinada a mejorar la competitividad de tu negocio.
- Fabricamos la línea BASIC CLEAN para que puedas superar con éxito las operaciones especiales de volumen.
- Productos especiales para ofertas en las que el precio sea un factor dominante.
- La línea BASIC CLEAN es para tu defensa comercial, *no para que ataques el mercado.*
- Con ella tus compras de la línea BASIC CLEAN *no podrán superar el 20% de tu facturación en Micela*. (Por la estrechez de nuestros márgenes).

CAJAS/GARRAFAS POR PALET:

1 PALET CAJA 2x5K: 64x10= 640 KG.
1 PALET CAJA 2x6K: 64x12= 768 KG.
1 PALET CAJA 12x1K: 40x12= 480 KG.
1 PALET CAJA 6x1L: 63x6= 378 L.

BASIC CLEAN

Código	Nombre	Descripción	Embalaje

111406001 **BC DESENGRASANTE GENERAL** (1Kg) Desengrasante general en frío 12x1Kg

111406005 **BC DESENGRASANTE GENERAL** (5Kg) Desengrasante general en frío 2x5Kg

Desengrasante alcalino adecuado para la limpieza periódica de grasas incrustadas en elementos de cocinas, campanas extractoras, rustidores, hornos, freidoras, ..etc. Se aplica puro o diluido con agua en concentraciones desde el 15% dependiendo de la suciedad a eliminar y tipo de superficie.

111408005 **BC DESENGRASANTE ENÉRGICO** (6Kg) Desengrasante enérgico planchas ultra rápido 2x6Kg

Producto de alto rendimiento con propiedades dispersantes y emulsionantes que lo hacen excelente para eliminar grasas incrustadas. Se aplica puro o diluido con agua en concentraciones desde el 10% para la limpieza a fondo de grasas carbonizadas adheridas a planchas, grills, freidoras,...etc. Calentar las planchas, hornos, grills a 65ºC y los hornos a 80ºC.

111410001 **BC LAVAVAJILLAS MANUAL** (1Kg) Detergente lavavajillas manual 12x1Kg

111410005 **BC LAVAVAJILLAS MANUAL** (5Kg) Detergente lavavajillas manual 2x5Kg

Lavavajillas manual con perfume frutal para lavado manual de vasos, ollas, cacerolas, vajilla y todo tipo de superficies lavables. Elimina la grasa y las manchas resecas de comida dejando las piezas lavadas brillantes y exentas de velos.

111414001 **BC AMBIENTADOR FRUTAL** (1L) Fragancia ambientador frutal 6x1L

111414005 **BC AMBIENTADOR FRUTAL** (5L) Fragancia ambientador frutal 2x5L

Fragancia fresca frutal de la que emanan gran variedad de notas frutales que armonizan en un ambientador que evoca frescura y bienestar. Su efecto ambientador se prolonga durante varias horas del día higienizando el ambiente y eliminando los malos olores.

111403005 **BC MATIC CLEANER DS** (5Kg) Detergente desincrustante baja espuma 2x5Kg

Detergente desincrustante líquido de baja espuma, específico para la limpieza en circulación en zonas donde se requiere actividad espumante como la máquina lavavajillas. Elimina depósitos de cal y óxidos de los equipos y utensilios de la cocina, baterías de cocina y vapor, baño maría, termos, devolviendo a las superficies su brillo natural.

EQUIPOS

EQUIPOS DE ESPUMA ALIMENTARIA

Código	Nombre	Descripción	Embalaje
552002	**ALIMENTARIA HT- 1000**	Unidad portátil de espuma 90L	1unidad
552003	**ALIMENTARIA HT-1100**	Cañón espuma inoxidable 50L	1unidad
552004	**ALIMENTARIA HT-1200**	Central esp fija ProfoamR 15m	1unidad

HT-1000 HT-1100

HT-1200

Soporte 5L INOX

Código	Nombre	Embalaje
550058	**SOPORTE INOX GARRAFA 5L**	1 unidad

(*) Los equipos y sistemas de dosificación pueden sufrir variaciones de precio.

EQUIPOS DILUIDORES (Sistema de diluición con punto de agua)

Código	Nombre	Descripción	Embalaje
550501	**DILUTEC HT-912 CUBO**	Estación de limpieza 1 producto	1 unidad
550500	**DILUTEC HT-912 BOTELLA**	Estación de limpieza 1 producto	1 unidad
550522	**PIEZA DE UNIÓN DILUTEC**		1 unidad
550524	**SOPORTE BIDÓN DILUTEC**		1 unidad

HT-912 BOTELLA

HT-912

SOPORTE BIDÓN DILUTEC

HT-912 CUBO

CENTRALES DE HIGIENE

Código	Nombre	Descripción	Embalaje
550504	**DILUTEC HT-921**	Central de higiene 1 producto	1 unidad
550505	**DILUTEC HT-922**	Central de higiene 2 productos	1 unidad
550518	**MANGUERA AZUL 15 M.** (Recambio)		1 unidad
550519	**MANGUERA AZUL 20 M.** (Recambio)		1 unidad
550520	**PISTOLA AZUL ANTI-GOLPES+CONEX MANGUERA** (Recambio)		1 unidad

DILUTEC HT-921

PISTOLA AZUL

(*) Los equipos y sistemas de dosificación pueden sufrir variaciones de precio.

ACCESORIOS DE DOSIFICACIÓN

Código	Nombre	Descripción	Embalaje
553502	**GRIFO PLÁSTICO PARA TAPÓN GARRAFA 20L**		1unidad
553508	**DOSIFICADOR 30 ML/5L CON TAPÓN BLANCO**		1unidad
441913	**PISTOLA PULVERIZADOR SPRAY PREMIUM BLC/NRJA**		1unidad
653522	**PULVERIZADOR PROFESIONAL**		1unidad
653524	**PULVERIZADOR ESPUMA**		1unidad

DOSIFICADOR 30ML

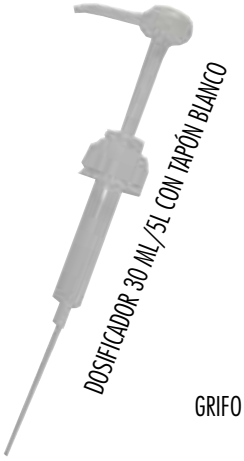

DOSIFICADOR 30 ML/5L CON TAPÓN BLANCO

GRIFO PLÁSTICO PARA TAPÓN GARRAFA 20L

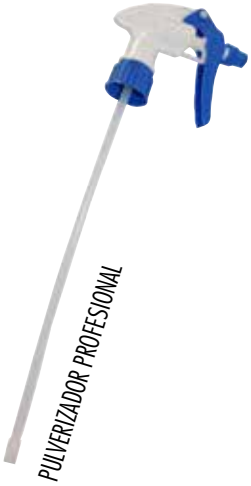

PULVERIZADOR PROFESIONAL

PULVERIZADOR ESPUMA BLANCO

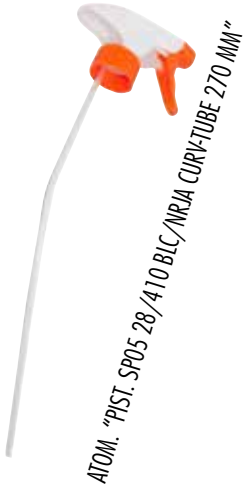

ATOM. "PIST. SPOS 28/410 BLC/NRJA CURVTUBE 270 MM"

ANALIZADORES-REACTIVOS

Código	Nombre	Descripción	Embalaje
660002	**PH FIX STICKS 0-14**	Analizador de PH	1unidad
660003	**AQUADUR TEST STICKS**	Analizador de Pureza	1unidad

SISTEMAS DESINFECCIÓN

MICELA
HigieneTécnica

SISTEMAS DESINFECCIÓN

ATOMIZADORES

Código	Nombre	Descripción
552032	**OR-DP3**	Atomizador eléctrico 500 ml/min

La máquina produce un flujo de aire de alta velocidad, se puede utilizar para el saneamiento y la prevención de epidemias, desinfección en hospitales, restaurantes, hoteles y otros lugares públicos. Potencia: 1000W, 230Vac, 50 Hz, 500 ml/min.

SISTEMAS DE PULVERIZACIÓN

Código	Nombre	Descripción
552034	**PULVE-1**	Pulverizador autónomo Pulv Electric 30 L.

Pulverizador eléctrico PULV de presión ajustable, especialmente robusto, está diseñado para rociar una solución detergente y / o desinfectante en suelos y superficies. No necesita conexión a agua, aire o electricidad. Su bomba tiene una capacidad de presión de un máximo de 7 bares y proporciona una pulverización con chorro de hasta 10 metros. Funciona con una batería recargable que permite un uso continuo hasta 2 horas. Capacidad del tanque: 30 litros

SISTEMAS DE ESPUMA

Código	Nombre	Descripción
552006	**FOAM CART-T-60L**	Generador espuma C/Aire Comprimido

Generador de espuma mediante aire comprimido con tanque de capacidad de 60 L. Se suministra con acoplador de inyección, filtro de pie y tubos de aspiración/impulsión.

osmarc.es

Certificado EU Ecolabel

Anexo Especificación de Productos

Poseedor de la licencia: MICELA HIGIENE TÉCNICA, S.L.
Numero de Licencia *ES-IV/020/009*
Categoría de producto: *Productos de limpieza de uso general, y productos de limpieza de cocinas y baños.*

Nombres comerciales de los productos con la EU Ecolabel concedida:

GENERALITAT VALENCIANA
CONSELLERIA DE SANITAT

Certificado de inscripción en el Registro Oficial de Establecimientos y Servicios Biocidas de la Comunidad Valenciana, otorgado en base a la Resolución del Director General de Investigación y Salud Pública de fecha 26 de enero de 2012, a la entidad

MICELA HIGIENE TECNICA S.L.

SECCIÓN: Establecimientos

Nº de Registro: 0019-CV

DATOS DE LA ENTIDAD

MICELA HIGIENE TECNICA S.L. CIF/NIF: B98284136
P.IND. EL RACO, CIDE LLEVANT 4A
46612 CORBERA

ACTIVIDAD
Almacén, Distribución, Planta transitadora, Venta

BIOCIDAS DE USO
Ambiental, Industria alimentaria, Prevención de legionelosis

CATEGORÍA TOXICOLÓGICA MÁXIMA DE LOS BIOCIDAS/PLAGUICIDAS A MANIPULAR
Corrosivo, Nocivo

Este certificado tiene validez mientras no se produzcan cambios en las condiciones autorizadas.
Valencia, 26 de enero de 2012
EL JEFE DEL SERVICIO DE PLANES, PROGRAMAS Y ESTRATEGIAS DE SALUD

Valentín Esteban Buedo

ecoembes

CERTIFICA QUE LA EMPRESA
MICELA HIGIENE TECNICA, S.L.
CON CIF B98284136
ESTÁ ADHERIDA AL SIG QUE GESTIONA ECOEMBES CON EL NÚMERO **21973** Y ACREDITA QUE, AL DÍA DE LA FECHA, ESTÁ AL CORRIENTE DE SUS OBLIGACIONES CONTRACTUALES.

MADRID A 27 DE AGOSTO DE 2021

BEGOÑA DE BENITO FERNÁNDEZ
DIRECTORA DE RELACIONES EXTERNAS

Este Certificado tendrá la validez de tres meses a contar desde la fecha de firma.

MICELA
HigieneTécnica

osmarc.es

Fachada calle de Llevant

Fachada calle de Gregal

MICELA
HigieneTécnica